

ภาคผนวก ก

---

สำเนาหนังสือเห็นชอบจากสผ. และเงื่อนไขที่โครงการ  
ต้องปฏิบัติตามรายงานการวิเคราะห์ผลกระทบสิ่งแวดล้อม



ที่ สทพ ๕๕๐๒/๒๕๕๑

สำนักงานคณะกรรมการกำกับกิจการพลังงาน  
๓๑๙ อาคารจัตุรัสจามจุรี ชั้น ๑๙ ถนนพญาไท  
แขวงปทุมวัน เขตปทุมวัน กรุงเทพฯ ๑๐๓๓๐๐

๔ มีนาคม ๒๕๖๗

เรื่อง แจ้งผลการพิจารณาการเปลี่ยนแปลงรายละเอียดโครงการในรายงานการประเมินผลกระทบ  
สิ่งแวดล้อม โครงการศูนย์สาธารณูปการกลาง แห่งที่ ๑ (ครั้งที่ ๔) และรายละเอียดการอนุญาต  
ประกอบกิจการผลิตไฟฟ้า

เรียน กรรมการผู้จัดหาใหญ่บริษัท โกลบอล เพาเวอร์ ซินเนอร์ยี จำกัด (มหาชน)

อ้างถึง ๑. หนังสือบริษัท โกลบอล เพาเวอร์ ซินเนอร์ยี จำกัด (มหาชน) ที่ GPSC ๒๓๓๐๐๘๘๓/๑๒๔/๖๖

ลงวันที่ ๖ กันยายน ๒๕๖๖

๒. หนังสือบริษัท โกลบอล เพาเวอร์ ซินเนอร์ยี จำกัด (มหาชน) ที่ GPSC ๑๑๐๐๐๘๘๓/๐๐๔/๖๖

ลงวันที่ ๑๔ ตุลาคม ๒๕๖๖

๓. หนังสือบริษัท โกลบอล เพาเวอร์ ซินเนอร์ยี จำกัด (มหาชน) ที่ GPSC ๑๑๐๐๐๘๘๓/๐๒๔/๖๖

ลงวันที่ ๒๖ ธันวาคม ๒๕๖๖

ตามหนังสือที่อ้างถึง ๑ ถึง ๓ บริษัท โกลบอล เพาเวอร์ ซินเนอร์ยี จำกัด (มหาชน) (บริษัท)  
ได้เสนอรายงานการเปลี่ยนแปลงรายละเอียดโครงการในรายงานการประเมินผลกระทบสิ่งแวดล้อม  
(รายงาน EIA) โครงการศูนย์สาธารณูปการกลาง แห่งที่ ๑ (ครั้งที่ ๔) สถานประกอบการตั้งอยู่ที่นิคม  
อุตสาหกรรมดับบลิวเอชเอ ตะวันออก ตะวันออก (มาบตาพุด) เลขที่ ๒๔ ถนนประจักษ์ศิลปาคม ตำบลห้วยโป่ง  
อำเภอเมืองระยอง จังหวัดระยอง ใน ๓ ประเด็น ได้แก่ (๑) การขอเปลี่ยนแปลงการใช้ประโยชน์ที่ดินตอนแดน  
(Condensate Return Tank) เป็นถังเก็บน้ำปราศจากแร่ธาตุ (Demin Water Tank) (๒) การขอขยายสถานี  
จ่ายไฟ (Substation) เพื่อเพิ่มเสถียรภาพในการจ่ายไฟฟ้าให้กับลูกค้า (Second Feeder) และติดตั้งอุปกรณ์  
ป้องกันและระงับอัคคีภัยเพิ่มเติม และ (๓) การเปลี่ยนแปลงผังโครงการ อันเนื่องมาจากการเปลี่ยนแปลง  
รายละเอียดโครงการ ต่อสำนักงานคณะกรรมการกำกับกิจการพลังงาน (สำนักงาน กพพ.) ในฐานะหน่วยงาน  
อนุญาตตามพระราชบัญญัติการประกอบกิจการพลังงาน พ.ศ. ๒๕๕๐ ความละเอียดแล้ว นั้น

สำนักงาน กพพ. ในฐานะเลขานุการของคณะกรรมการกำกับกิจการพลังงาน (กพพ.) ขอแจ้งว่า  
กพพ. ในการประชุมครั้งที่ ๑๐/๒๕๖๗ (ครั้งที่ ๘๘๕) เมื่อวันที่ ๒๘ กุมภาพันธ์ ๒๕๖๗ พิจารณาการขอ  
เปลี่ยนแปลงรายละเอียดโครงการในรายงาน EIA โครงการศูนย์สาธารณูปการกลาง แห่งที่ ๑ (ครั้งที่ ๔)  
ในประเด็นข้างต้นตาม “ประกาศสำนักนายกรัฐมนตรี เรื่อง แนวทางการพิจารณาการขอเปลี่ยนแปลงรายละเอียด  
โครงการและ/หรือมาตรการด้านสิ่งแวดล้อมในรายงานการประเมินผลกระทบสิ่งแวดล้อม สำหรับโครงการ  
โรงไฟฟ้าพลังความร้อนและท่อส่งก๊าซธรรมชาติ พ.ศ. ๒๕๖๔” ซึ่งได้ดำเนินการร่วมกับหน่วยงานอนุญาตอื่นที่  
เกี่ยวข้องแล้วมีความเห็นว่า การเปลี่ยนแปลงข้างต้นถือเป็นการเปลี่ยนแปลงที่ไม่กระทบต่อการประเมินผล  
กระทบสิ่งแวดล้อมในรายงาน EIA ที่ได้รับความเห็นชอบไว้แล้ว โดยมีมติ ดังนี้

/๑. เห็นชอบ...

๑. เห็นชอบการขอเปลี่ยนแปลงรายละเอียดโครงการในรายงาน EIA โครงการศูนย์  
สาธารณูปการกลาง แห่งที่ ๑ (ครั้งที่ ๔) ในประเด็นการขอเปลี่ยนแปลง (๑) การขอเปลี่ยนแปลงการใช้  
ประโยชน์ที่ดินตอนแดน (Condensate Return Tank) เป็นถังเก็บน้ำปราศจากแร่ธาตุ (Demin Water  
Tank) เพื่อต้องการเก็บน้ำปราศจากแร่ธาตุให้กับลูกค้า Halal (๒) การขอขยายสถานีจ่ายไฟ (Substation)  
เพื่อเพิ่มเสถียรภาพในการจ่ายไฟฟ้าให้กับลูกค้า (Second Feeder) และติดตั้งอุปกรณ์ป้องกันและระงับ  
อัคคีภัยเพิ่มเติม และ (๓) การเปลี่ยนแปลงผังโครงการ อันเนื่องมาจากการเปลี่ยนแปลงรายละเอียดโครงการ  
โดยถือเป็นการเปลี่ยนแปลงที่ไม่กระทบต่อประเมินผลกระทบสิ่งแวดล้อมในรายงาน EIA ที่ได้รับความ  
เห็นชอบไว้แล้ว

๒. รับทราบเปลี่ยนแปลงรายละเอียดโครงการในใบอนุญาตประกอบกิจการผลิตไฟฟ้าใน  
ส่วนของแผนผังโครงการ

ทั้งนี้ ขอให้บริษัทฯ นำส่งต้นฉบับรายงานการขอเปลี่ยนแปลงรายละเอียดโครงการ จำนวน  
๑ ฉบับ พร้อมสำเนา จำนวน ๒ ฉบับ และจัดทำหรือแปลเอกสารและข้อความที่ได้บันทึกข้อมูลส่วนบุคคล  
ให้เป็นไปตามพระราชบัญญัติข้อมูลข่าวสารของราชการ พ.ศ. ๒๕๔๐ และพระราชบัญญัติคุ้มครองข้อมูล  
ส่วนบุคคล พ.ศ. ๒๕๖๒ ให้อยู่ในรูปแบบไฟล์อิเล็กทรอนิกส์ตามมาตรฐานสำหรับการจัดเก็บเอกสาร PDF/A  
โดยบันทึกลงในอุปกรณ์จัดเก็บข้อมูลแบบพกพา (USB Flash Drive) หรืออุปกรณ์อื่นตามความเหมาะสม  
จำนวน ๒ ชุด เพื่อนำส่งสำนักงานนโยบายและแผนทรัพยากรธรรมชาติและสิ่งแวดล้อม (สผ.) และการนิคม  
อุตสาหกรรมแห่งประเทศไทย (กนอ.) ตามขั้นตอนต่อไป นอกจากนี้ ขอให้บริษัทฯ จัดส่งใบอนุญาตประกอบ  
กิจการผลิตไฟฟ้าฉบับจริง ต่อสำนักงาน กพพ. เพื่อดำเนินการบันทึกปรับปรุงเงื่อนไขข้อยกเว้นใบอนุญาตใน  
ใบอนุญาตประกอบกิจการผลิตไฟฟ้าให้แก่บริษัทฯ โดยจะจัดส่งใบอนุญาตฉบับปรับปรุงให้กับบริษัทฯ ต่อไป  
ทั้งนี้ เพื่อให้การดำเนินงานโครงการเป็นไปตามกฎหมายที่เกี่ยวข้อง สำนักงาน กพพ. ขอให้บริษัทฯ ปฏิบัติตาม  
เงื่อนไขใบอนุญาตและมาตรการด้านสิ่งแวดล้อมในรายงาน EIA อย่างเคร่งครัด

จึงเรียนมาเพื่อโปรดทราบมติ กพพ. และดำเนินการในส่วนที่เกี่ยวข้องต่อไป ทั้งนี้ สำนักงาน กพพ.  
ได้มีหนังสือแจ้ง สผ. และ กรอ. ด้วยแล้ว

ขอแสดงความนับถือ

(นายเกียรติ แสงเรือง)

รองเลขาธิการ ปฏิบัติการแทน

เลขธิการสำนักงานคณะกรรมการกำกับกิจการพลังงาน

ฝ่ายสิ่งแวดล้อมและตรวจติดตามกิจการพลังงาน

โทร. ๐ ๒๒๐๗ ๓๕๕๙ ต่อ ๕๗๖ โทรสาร ๐ ๒๒๐๗ ๓๕๐๖

มาตรการป้องกันและแก้ไขผลกระทบสิ่งแวดล้อม และมาตรการติดตามตรวจสอบ

ผลกระทบสิ่งแวดล้อม

รายงานการเปลี่ยนแปลงรายละเอียดโครงการในรายงานการประเมินผลกระทบสิ่งแวดล้อม  
ครั้งที่ 4

โครงการศูนย์สาธารณูปการกลาง แห่งที่ 1

ตั้งอยู่ที่ นิคมอุตสาหกรรมดับบลิวเอชเอ ตะวันออก (มาบตาพุด) ตำบลมาบตาพุด อำเภอเมือง  
ระยอง จังหวัดระยอง

ของบริษัท โกลบอล เพาเวอร์ ซินเนอร์ยี จำกัด (มหาชน)

#### 1. สรุปข้อมูลโครงการตามรายงานที่ได้รับความเห็นชอบ

โครงการศูนย์สาธารณูปการกลาง แห่งที่ 1 ของบริษัท โกลบอล เพาเวอร์ ซินเนอร์ยี จำกัด (มหาชน) ดำเนินธุรกิจผลิตและจำหน่ายไฟฟ้า ใช้น้ำ น้ำปราศจากแร่ธาตุและน้ำป้อนหม้อไอน้ำ ให้กับกลุ่มบริษัท ในเครือฯ บริเวณนิคมอุตสาหกรรม โครงการนี้กำลังการผลิตที่ได้รับความเห็นชอบจากสำนักงานนโยบายและแผนทรัพยากรธรรมชาติและสิ่งแวดล้อมในรายงานการประเมินผลกระทบสิ่งแวดล้อม ตามหนังสือเลขที่ ทส 1009.7/7958 ลงวันที่ 16 ตุลาคม 2551 ซึ่งมีกำลังการผลิตไฟฟ้าเท่ากับ 266 เมกะวัตต์ ไอน้ำเท่ากับ 770 ตัน/ชั่วโมง และนำปราศจากแร่ธาตุเท่ากับ 540 ลูกบาศก์เมตร/ชั่วโมง

#### 2. สรุปข้อมูลการเปลี่ยนแปลงรายละเอียดโครงการ

การขอเปลี่ยนแปลงรายละเอียดโครงการฯ ตามลำดับดังนี้

(1) การขอเปลี่ยนแปลงรายละเอียดโครงการในรายงานการประเมินผลกระทบสิ่งแวดล้อมของโครงการศูนย์สาธารณูปการกลาง แห่งที่ 1 (ครั้งที่ 1) ซึ่งได้รับความเห็นชอบจากคณะกรรมการผู้ชำนาญการ พิจารณารายงานการวิเคราะห์ผลกระทบสิ่งแวดล้อม ตามหนังสือเลขที่ ทส 1009.7/12858 ลงวันที่ 28 ตุลาคม 2556 โดยประเด็นที่ขอเปลี่ยนแปลง คือ มีการติดตั้งระบบ RO Pre-Treatment ขนาด 100 ลบ.ม./ชม. จำนวน 2 ชุดเพื่อเป็นหน่วยเสริมในการปรับปรุงคุณภาพน้ำก่อนส่งเข้าระบบผลิตน้ำอุตสาหกรรม (Clarifier Water)

(2) การขอเปลี่ยนแปลงรายละเอียดโครงการในรายงานการประเมินผลกระทบสิ่งแวดล้อมของโครงการศูนย์สาธารณูปการกลาง แห่งที่ 1 (ครั้งที่ 2) ซึ่งได้รับความเห็นชอบจากกรมอุตสาหกรรมแห่ง ประเทศไทย (กปร.) ตามหนังสือเลขที่ อก 5104.1.1/3851 ลงวันที่ 8 กันยายน 2558 สำนักงาน คณะกรรมการกำกับกิจการพลังงาน (สำนักงาน กกพ.) หนังสือเลขที่ สกพ 5502/11146 ลงวันที่ 23 พฤศจิกายน 2558 และสำนักงานนโยบายและแผนทรัพยากรธรรมชาติและสิ่งแวดล้อม (สผ.) หนังสือเลขที่ ทส 1009.7/15397 ลงวันที่ 18 ธันวาคม 2558 โดยประเด็นที่ขอเปลี่ยนแปลง คือ

1) ปรับการเดินเครื่องเพื่อเพิ่มกำลังการผลิตของหน่วยผลิตไฟฟ้ากังหันก๊าซ (CTG) ทดชุด ให้มีความสามารถในการผลิตกระแสไฟฟ้าแต่ละเครื่องเดิมกำลังการผลิต 43.8 เมกะวัตต์ และลดกำลังการผลิตของ หน่วยผลิตไฟฟ้ากังหันไอน้ำ (STG) จากเดิม 33 เมกะวัตต์ เป็น 3.2 เมกะวัตต์ และมีการลดกำลังการผลิตไอน้ำ เฉพาะในหน่วยผลิตไอน้ำ (HSG) จากเดิม 140 ตัน/ชั่วโมง เป็น 120 ตัน/ชั่วโมง ส่วนหน่วยผลิตไอน้ำสำรอง

ลงชื่อ.....

(นางสาวอังสนา ทองอ้วน) (นางสาวอังสนา ทองอ้วน) มีนาคม 2567

บริษัท โกลบอล เพาเวอร์ ซินเนอร์ยี จำกัด (มหาชน) หน้า 2 / 53



(นายพงศกร สว่างผล)

บุคคลธรรมดาผู้มีสิทธิจัดทำรายงาน

บริษัท เอนไวรอนเม้นท์ มูฟเม้นท์ จำกัด  
envi ENVIRONMENTAL MOVEMENT CO., LTD.  
www.envimove-thai.com

## มาตรการป้องกันและแก้ไขผลกระทบสิ่งแวดล้อม และมาตรการติดตามตรวจสอบผลกระทบสิ่งแวดล้อม

รายงานการเปลี่ยนแปลงรายละเอียดโครงการในรายงานการประเมินผลกระทบสิ่งแวดล้อม

โครงการศูนย์สาธารณูปการกลาง แห่งที่ 1 ครั้งที่ 4

ตั้งอยู่ที่ นิคมอุตสาหกรรมดับบลิวเอชเอ ตะวันออก (มาบตาพุด) ตำบลมาบตาพุด

อำเภอเมืองระยอง จังหวัดระยอง

ของบริษัท โกลบอล เพาเวอร์ ซินเนอร์ยี จำกัด (มหาชน)

ต้องยึดถือปฏิบัติอย่างเคร่งครัด



ลงชื่อ.....

(นางสาวอังสนา ทองอ้วน) (นางสาวอังสนา ทองอ้วน) มีนาคม 2567

ผู้รับมอบอำนาจ

บริษัท โกลบอล เพาเวอร์ ซินเนอร์ยี จำกัด (มหาชน)

มีนาคม 2567

หน้า 1 / 53

(นายพงศกร สว่างผล)

บุคคลธรรมดาผู้มีสิทธิจัดทำรายงาน

บริษัท เอนไวรอนเม้นท์ มูฟเม้นท์ จำกัด

envi ENVIRONMENTAL MOVEMENT CO., LTD.  
www.envimove-thai.com

ตารางที่ 1 มาตรการป้องกัน แก้ไขผลกระทบสิ่งแวดล้อมทั่วไป (ช่วงก่อสร้าง) โครงการศูนย์สาธารณสุขปฏิบัติการกลาง แห่งที่ 1 (ครั้งที่ 4)

ของบริษัท โกลบอล เพาเวอร์ ซินเนอร์ยี จำกัด (มหาชน) ตั้งอยู่ที่นิคมอุตสาหกรรมดับบลิวเอชเอ ตะวันออก (มาบตาพุด) ตำบลมาบตาพุด อำเภอเมืองระยอง จังหวัดระยอง

ผลกระทบสิ่งแวดล้อม	มาตรการป้องกันและแก้ไขผลกระทบสิ่งแวดล้อม	สถานที่ดำเนินการ	ระยะเวลาดำเนินการ	ผู้รับผิดชอบ
1. มาตรการทั่วไป	<ul style="list-style-type: none"> <li>- บำรุงและเฝ้าติดตามการในแผนปฏิบัติการด้านสิ่งแวดล้อมไปกำหนดเป็นเงื่อนไขในสัญญาจ้างบริษัทรับจ้างและให้ถือปฏิบัติโดยเคร่งครัดเพื่อให้เกิดประสิทธิผลในทางปฏิบัติ</li> <li>- โครงการจะเลือกบริษัทรับเหมาโดยมีข้อตกลงเกี่ยวกับเงื่อนไขด้านอาชีวอนามัยและความปลอดภัยกับบริษัทรับเหมาที่ได้รับคัดเลือกและระบุเป็นข้อตกลงในสัญญาว่าจ้างในการปฏิบัติตามกฎหมายด้านอาชีวอนามัยและความปลอดภัยที่มีผลบังคับใช้ในปัจจุบันของประเทศไทยและเกี่ยวข้องกับกิจกรรมของโครงการ</li> <li>- จัดให้มีระเบียบควบคุมผู้รับเหมาค่าแรงและบริษัทรับเหมาค่าแรงที่เข้ามาทำงานในพื้นที่</li> </ul>	<p>ภายในพื้นที่โครงการ</p> <p>ภายในพื้นที่โครงการ</p> <p>ภายในพื้นที่โครงการ</p>	<p>ตลอดระยะเวลาดำเนินการ</p> <p>ตลอดระยะเวลาดำเนินการ</p> <p>ตลอดระยะเวลาดำเนินการ</p>	<p>บริษัท โกลบอล เพาเวอร์ ซินเนอร์ยี จำกัด (มหาชน)</p> <p>บริษัท โกลบอล เพาเวอร์ ซินเนอร์ยี จำกัด (มหาชน)</p> <p>บริษัท โกลบอล เพาเวอร์ ซินเนอร์ยี จำกัด (มหาชน)</p>



ลงชื่อ.....

(นางสาวอังสนา ทองอำไพ และนายพิเชษฐ วิชาญ บัวสรวง)  
ผู้รับมอบอำนาจ  
บริษัท โกลบอล เพาเวอร์ ซินเนอร์ยี จำกัด (มหาชน)

มีนาคม 2567

หน้า 4 / 53

(นายพศกร สว่างผล)  
บุคคลธรรมดาผู้มีสิทธิจัดทำรายงาน  
บริษัท เอนไวรอนเม้นท์ มูฟเม้นท์ จำกัด  
บริษัท เอนไวรอนเม้นท์ มูฟเม้นท์ จำกัด  
ENVI MOVE ENVIRONMENTAL MOVEMENT CO.,LTD.  
WWW.ENVIMOVE-THAI.COM

(Auxiliary) มีกำลังการผลิตเท่าเดิม 50 ตัน/ชั่วโมง ซึ่งทำให้ภายหลังเปลี่ยนแปลงฯ มีกำลังการผลิตไฟฟ้าเท่าเดิม คือ 266 เมกะวัตต์ ใกล้เคียงเป็น 770 ตัน/ชั่วโมง และนับจากแรกแต่เดิม 540 ลูกบาศก์เมตร/ชั่วโมง

2) ปรับปรุงด้านมาตรการคุณภาพเสียงในประเด็นความถี่ในการตรวจวัดคุณภาพเสียง จากครั้งละ 5 วันต่อเดือนเป็น 7 วันต่อเดือน ตามแนวทางการจัดทำรายงานการวิเคราะห์ผลกระทบสิ่งแวดล้อม สำหรับโรงไฟฟ้าพลังงานความร้อน (ฉบับเดือนพฤศจิกายน 2557)

(3) การจะเปลี่ยนแปลงรายละเอียดโครงการในรายงานการประเมินผลกระทบสิ่งแวดล้อมของโครงการศูนย์สาธารณสุขปฏิบัติการกลาง แห่งที่ 1 (ครั้งที่ 3) ซึ่งได้รับความเห็นชอบจากสำนักงานคณะกรรมการกำกับกิจการพลังงาน (สำนักงาน กพพ.) หนังสือเลขที่ สกพ. 5502/3126 ลงวันที่ 20 มีนาคม 2560 และสำนักงานนโยบายและแผนทรัพยากรธรรมชาติและสิ่งแวดล้อม (สผ.) หนังสือเลขที่ ทส. 1009.7/4698 ลงวันที่ 21 เมษายน 2560 โดยประเด็นข้อเปลี่ยนแปลง คือ การติดตั้งระบบบำบัดมลพิษทางอากาศแบบ Dry Low NO<sub>x</sub> Burner แทนระบบบำบัดอากาศแบบ Steam Injection เดิมที่ GTG#1 และ GTG#2 เพื่อลดปริมาณมลพิษอากาศที่เกิดขึ้นจากโครงการ และปรับปรุงเปลี่ยนแปลงปริมาณการใช้สารเคมีใช้เดี่ยวไฮดรอกไซด์ และกรดไฮโดรคลอริกที่ใช้ในการปรับปรุงคุณภาพน้ำ พร้อมถึงปรับปรุงข้อมูลลงเก็บสารเคมี

(4) การเปลี่ยนแปลงรายละเอียดโครงการในรายงานการประเมินผลกระทบสิ่งแวดล้อมของโครงการศูนย์สาธารณสุขปฏิบัติการกลาง แห่งที่ 1 (ครั้งที่ 4) ประเด็นหลักในการเปลี่ยนแปลงรายละเอียดโครงการทั้งสิ้น 3 ประเด็น ดังนี้ 1) ติดตั้งถังคอนเดนเสท (Condensate Buffer Tank) และเปลี่ยนแปลงการใช้ประโยชน์ถังคอนเดนเสท (Condensate Buffer Tank) เป็นถังเก็บน้ำปราศจากแร่ธาตุ (Demin Halal Tank) เพื่อต้องการเก็บน้ำปราศจากแร่ธาตุที่ไม่ผ่านการผลิตกับน้ำคอนเดนเสท 2) การขยายสถานีจ่ายไฟ (Substation) เพื่อเพิ่มเสถียรภาพในการจ่ายไฟฟ้าให้กับลูกค้า (Second Feeder) 3) การเปลี่ยนแปลงผังโครงการ อันเนื่องมาจากการเปลี่ยนแปลงรายละเอียดโครงการในประเด็นที่ 1) และ 2) โดยได้มีการปรับปรุงมาตรการป้องกันและแก้ไขผลกระทบสิ่งแวดล้อม และมาตรการติดตามตรวจสอบผลกระทบสิ่งแวดล้อม ที่ได้รับความเห็นชอบตามหนังสือสำนักงานคณะกรรมการกำกับกิจการพลังงาน ที่ สกพ. 5502/2491 ลงวันที่ 4 มีนาคม 2567 ไม่มีรายละเอียดสอดคล้องกับที่ได้ขอเปลี่ยนแปลงจากเดิมที่บริษัท โกลบอล เพาเวอร์ ซินเนอร์ยี จำกัด (มหาชน) ต้องยึดถือปฏิบัติอย่างเคร่งครัด โดยมีมาตรการทั่วไป มาตรการป้องกันและแก้ไขผลกระทบสิ่งแวดล้อม และมาตรการติดตามตรวจสอบผลกระทบสิ่งแวดล้อม ในระยะก่อสร้าง และระยะดำเนินการ แสดงดังตารางที่ 1

ถึง ตารางที่ 5

ลงชื่อ.....  
(นางสาวอังสนา ทองอำไพ และนายพิเชษฐ วิชาญ บัวสรวง) มีนาคม 2567  
ผู้รับมอบอำนาจ  
บริษัท โกลบอล เพาเวอร์ ซินเนอร์ยี จำกัด (มหาชน) หน้า 3 / 53

(นายพศกร สว่างผล)  
บุคคลธรรมดาผู้มีสิทธิจัดทำรายงาน  
บริษัท เอนไวรอนเม้นท์ มูฟเม้นท์ จำกัด  
บริษัท เอนไวรอนเม้นท์ มูฟเม้นท์ จำกัด  
ENVI MOVE ENVIRONMENTAL MOVEMENT CO.,LTD.  
WWW.ENVIMOVE-THAI.COM



ตารางที่ 2 มาตรการป้องกัน แก้ไขผลกระทบสิ่งแวดล้อมทั่วไป (ช่วงดำเนินการ) โครงการศูนย์สาธารณูปการกลาง แห่งที่ 1 (ครั้งที่ 4)

ของบริษัท โกลบอล เพาเวอร์ ซินเนอร์ยี จำกัด (มหาชน) ตั้งอยู่ที่นิคมอุตสาหกรรมดับบลิวเอชเอ ตะวันออก (มาบตาพุด) ตำบลมาบตาพุด อำเภอเมืองระยอง จังหวัดระยอง

ผลกระทบสิ่งแวดล้อม	มาตรการป้องกันและแก้ไขผลกระทบสิ่งแวดล้อม	สถานที่ดำเนินการ	ระยะเวลาดำเนินการ	ผู้รับผิดชอบ
1. มาตรการทั่วไป (ต่อ)	<p>- หากผลการติดตามตรวจสอบผลกระทบสิ่งแวดล้อมแสดงให้เห็นแนวโน้มปัญหา บริษัทฯ ต้องดำเนินการปรับปรุงแก้ไขปัญหานั้นโดยเร็ว และหากเกิดเหตุการณ์ใดๆ ที่อาจก่อให้เกิดผลกระทบต่อสิ่งแวดล้อม บริษัทฯ ต้องแจ้งสำนักงานคณะกรรมการกำกับกิจการพลังงาน (สำนักงาน กกพ.) การนิคมอุตสาหกรรมแห่งประเทศไทย (กนอ.) และสำนักงานนโยบายและแผนทรัพยากรธรรมชาติและสิ่งแวดล้อม (สผ.) ทราบโดยเร็ว เพื่อจะได้ประสานให้ความร่วมมือในการแก้ไขปัญหาดังกล่าว</p> <p>- ในกรณีที่บริษัท โกลบอล เพาเวอร์ ซินเนอร์ยี จำกัด (มหาชน) มีความจำเป็นต้องเปลี่ยนแปลงรายละเอียดโครงการหรือมาตรการป้องกันและแก้ไขผลกระทบสิ่งแวดล้อมหรือมาตรการติดตามตรวจสอบผลกระทบสิ่งแวดล้อมที่ได้รับความเห็นชอบแล้ว ให้บริษัท โกลบอล เพาเวอร์ ซินเนอร์ยี จำกัด (มหาชน) แจ้งหน่วยงานที่มีอำนาจหน้าที่ในการพิจารณาอนุมัติหรืออนุญาตดำเนินการดังนี้</p> <p>* หากหน่วยงานผู้อนุมัติหรืออนุญาตเห็นว่าการเปลี่ยนแปลงดังกล่าวเกิดผลดีต่อสิ่งแวดล้อมมากกว่าหรือเทียบเท่ามาตรการที่กำหนดไว้ในรายงานการวิเคราะห์ผลกระทบสิ่งแวดล้อมที่ได้รับความเห็นชอบไว้แล้วนั้น ให้หน่วยงานผู้อนุมัติรับจดแจ้งให้เป็นไปตามหลักเกณฑ์และเงื่อนไขที่กำหนดไว้ในกฎหมายนั้นๆ ต่อไป พร้อมกับจัดทำสำเนาการเปลี่ยนแปลงดังกล่าวข้างต้นรับจดแจ้งไว้ แจ้งให้สำนักงานนโยบายและแผนทรัพยากรธรรมชาติและสิ่งแวดล้อมเพื่อทราบ</p>	<p>ภายในพื้นที่โครงการ</p> <p>ภายในพื้นที่โครงการ</p>	<p>ตลอดระยะเวลาดำเนินการ</p> <p>ตลอดระยะเวลาดำเนินการ</p>	<p>บริษัท โกลบอล เพาเวอร์ ซินเนอร์ยี จำกัด (มหาชน)</p> <p>บริษัท โกลบอล เพาเวอร์ ซินเนอร์ยี จำกัด (มหาชน)</p>

ลงชื่อ.....  
(นางสาวอังสนา หิองอินทร์) บัณฑิต  
ผู้ช่วยผู้อำนวยการ  
บริษัท โกลบอล เพาเวอร์ ซินเนอร์ยี จำกัด (มหาชน)



มีนาคม 2567

หน้า 6 / 53

(นายพชรกร สง่าผล)  
บุคคลธรรมดาผู้มีสิทธิจัดทำรายงาน  
บริษัท เอนไวรอนเม้นท์ มูฟเม้นท์ จำกัด  
บริษัท เอนไวรอนเม้นท์ มูฟเม้นท์ จำกัด  
envi ENVIRONMENTAL MOVEMENT CO.,LTD.  
move WWW.ENVIMOVE-THAI.COM

ตารางที่ 2 มาตรการป้องกัน แก้ไขผลกระทบสิ่งแวดล้อมทั่วไป (ช่วงดำเนินการ) โครงการศูนย์สาธารณูปการกลาง แห่งที่ 1 (ครั้งที่ 4)

ของบริษัท โกลบอล เพาเวอร์ ซินเนอร์ยี จำกัด (มหาชน) ตั้งอยู่ที่นิคมอุตสาหกรรมดับบลิวเอชเอ ตะวันออก (มาบตาพุด) ตำบลมาบตาพุด อำเภอเมืองระยอง จังหวัดระยอง

ผลกระทบสิ่งแวดล้อม	มาตรการป้องกันและแก้ไขผลกระทบสิ่งแวดล้อม	สถานที่ดำเนินการ	ระยะเวลาดำเนินการ	ผู้รับผิดชอบ
1. มาตรการทั่วไป	<p>- ปฏิบัติตามมาตรการป้องกัน แก้ไขผลกระทบสิ่งแวดล้อมและมาตรการติดตามตรวจสอบคุณภาพสิ่งแวดล้อมในรูปแบบปฏิบัติการด้านสิ่งแวดล้อม ตามที่เสนอในรายงานการเปลี่ยนแปลงรายละเอียดโครงการในรายงานการประเมินผลกระทบสิ่งแวดล้อมโครงการส่วนขยายและเปลี่ยนแปลงรายละเอียดโครงการศูนย์สาธารณูปการกลาง แห่งที่ 1 ครั้งที่ 4 อย่างเคร่งครัด และใช้เป็นแนวทางในการกำกับควบคุม ติดตามตรวจสอบของหน่วยงาน ประชาชนและองค์กรที่เกี่ยวข้อง</p> <p>- กำหนดมาตรการในแผนปฏิบัติการด้านสิ่งแวดล้อมไว้ในเงื่อนไขสัญญาจ้าง บริษัทผู้รับจ้าง และให้ถือปฏิบัติ โดยเคร่งครัดเพื่อให้เกิดประสิทธิภาพและประสิทธิผลในทางปฏิบัติ</p> <p>- รายงานผลการปฏิบัติตามแผนปฏิบัติการด้านสิ่งแวดล้อม ให้สำนักงานคณะกรรมการกำกับกิจการพลังงาน (สำนักงาน กกพ.) การนิคมอุตสาหกรรมแห่งประเทศไทย (กนอ.) และสำนักงานนโยบายและแผนทรัพยากรธรรมชาติและสิ่งแวดล้อม (สผ.) โดยให้เป็นไปตามแนวทางการนำเสนอผลการติดตามตรวจสอบคุณภาพสิ่งแวดล้อมของสำนักงาน</p> <p>- บำรุงรักษา ดูแลการทำงานของระบบหล่อเย็นให้อยู่ในสภาพที่ใช้งานได้ดีเป็นประจำ และมีความปลอดภัยต่อผู้ปฏิบัติงานและประชาชนบริเวณใกล้เคียง</p>	<p>ภายในพื้นที่โครงการ</p> <p>ภายในพื้นที่โครงการ</p> <p>ภายในพื้นที่โครงการ</p> <p>ภายในพื้นที่โครงการ</p>	<p>ตลอดระยะเวลาดำเนินการ</p> <p>ตลอดระยะเวลาดำเนินการ</p> <p>ตลอดระยะเวลาดำเนินการ</p> <p>ตลอดระยะเวลาดำเนินการ</p>	<p>บริษัท โกลบอล เพาเวอร์ ซินเนอร์ยี จำกัด (มหาชน)</p> <p>บริษัท โกลบอล เพาเวอร์ ซินเนอร์ยี จำกัด (มหาชน)</p> <p>บริษัท โกลบอล เพาเวอร์ ซินเนอร์ยี จำกัด (มหาชน)</p> <p>บริษัท โกลบอล เพาเวอร์ ซินเนอร์ยี จำกัด (มหาชน)</p>

ลงชื่อ.....  
(นางสาวอังสนา หิองอินทร์) บัณฑิต  
ผู้ช่วยผู้อำนวยการ  
บริษัท โกลบอล เพาเวอร์ ซินเนอร์ยี จำกัด (มหาชน)



มีนาคม 2567

หน้า 5 / 53

(นายพชรกร สง่าผล)  
บุคคลธรรมดาผู้มีสิทธิจัดทำรายงาน  
บริษัท เอนไวรอนเม้นท์ มูฟเม้นท์ จำกัด  
บริษัท เอนไวรอนเม้นท์ มูฟเม้นท์ จำกัด  
envi ENVIRONMENTAL MOVEMENT CO.,LTD.  
move WWW.ENVIMOVE-THAI.COM

ตารางที่ 2 มาตรการป้องกัน แก้ไขผลกระทบสิ่งแวดล้อมทั่วไป (ช่วงดำเนินการ) โครงการศูนย์สาธารณูปการกลาง แห่งที่ 1 (ครั้งที่ 4)

ของบริษัท โกลบอล เพาเวอร์ ซินเนอร์ยี จำกัด (มหาชน) ตั้งอยู่ที่นิคมอุตสาหกรรมดับบลิวเอชเอ ตะวันออก (มาบตาพุด) ตำบลมาบตาพุด อำเภอเมืองระยอง จังหวัดระยอง

ผลกระทบสิ่งแวดล้อม	มาตรการป้องกันและแก้ไขผลกระทบสิ่งแวดล้อม	สถานที่ดำเนินการ	ระยะเวลาดำเนินการ	ผู้รับผิดชอบ
1. มาตรการทั่วไป (ต่อ)	<p>- หากโครงการฯ ไม่เริ่มดำเนินการก่อสร้างภายในระยะเวลา 2 ปี นับแต่วันที่สำนักงานนโยบายและแผนทรัพยากรธรรมชาติและสิ่งแวดล้อมแจ้งมติคณะกรรมการผู้ชำนาญการฯ ในการพิจารณาเห็นชอบรายงานการวิเคราะห์ผลกระทบสิ่งแวดล้อม บริษัทฯ จะต้องทบทวนข้อมูลของผลกระทบและมาตรการฯ ที่ได้เสนอไว้ให้สอดคล้องกับสภาพแวดล้อมปัจจุบันที่เปลี่ยนแปลงไปและนำเสนอสำนักงานฯ เพื่อดำเนินการพิจารณาตามขั้นตอนต่อไป</p> <p>- เมื่อโครงการฯ ดำเนินการผลิตและมีสภาพการผลิตคงตัว (Steady State) แล้วพบว่าค่าการระบายสารมลพิษทางอากาศข้างต้นมีค่าที่ต่ำกว่า ให้ใช้ค่าดังกล่าวเป็นค่าควบคุม และแจ้งให้สำนักงานนโยบายและแผนทรัพยากรธรรมชาติและสิ่งแวดล้อมทราบโดยเร็ว</p> <p>- หากผลการตรวจวัดคุณภาพอากาศในบรรยากาศบริเวณพื้นที่โครงการฯ และบริเวณโดยรอบมีแนวโน้มเข้าใกล้ค่ามาตรฐานคุณภาพอากาศในบรรยากาศโครงการฯ จะต้องให้ความร่วมมือกับหน่วยงานที่เกี่ยวข้อง ดำเนินการแก้ไขผลกระทบด้านคุณภาพอากาศ</p> <p>- หากผลการศึกษาศักยภาพความสามารถในการรองรับมลพิษทางอากาศในพื้นที่มาบตาพุดด้วยแบบจำลองทางคณิตศาสตร์ มีค่าเกินกว่ามาตรฐานคุณภาพอากาศในบรรยากาศ บริษัท โกลบอล เพาเวอร์ ซินเนอร์ยี จำกัด ต้องให้ความร่วมมือในการดำเนินการปรับลดอัตราค่าการระบายมลพิษทางอากาศของโครงการ</p>	<p>ภายในพื้นที่โครงการ</p> <p>ภายในพื้นที่โครงการ</p> <p>ภายในพื้นที่โครงการ</p> <p>ภายในพื้นที่โครงการ</p>	<p>ตลอดระยะเวลาดำเนินการ</p> <p>ตลอดระยะเวลาดำเนินการ</p> <p>ตลอดระยะเวลาดำเนินการ</p> <p>ตลอดระยะเวลาดำเนินการ</p>	<p>บริษัท โกลบอล เพาเวอร์ ซินเนอร์ยี จำกัด (มหาชน)</p> <p>บริษัท โกลบอล เพาเวอร์ ซินเนอร์ยี จำกัด (มหาชน)</p> <p>บริษัท โกลบอล เพาเวอร์ ซินเนอร์ยี จำกัด (มหาชน)</p> <p>บริษัท โกลบอล เพาเวอร์ ซินเนอร์ยี จำกัด (มหาชน)</p>

ลงชื่อ.....  
(นางสาวอัสมา อ่องอ๊ะ และนางนันทิยา บัวสรวง)  
ผู้รับมอบอำนาจ  
บริษัท โกลบอล เพาเวอร์ ซินเนอร์ยี จำกัด (มหาชน)

มีนาคม 2567

หน้า 8 / 53

ลงชื่อ.....  
(นายพงศกร สว่างผล)  
บุคคลธรรมดาผู้มีสิทธิจัดทำรายงาน  
บริษัท เอนไวรอนเม้นท์ มูฟเม้นท์ จำกัด  
บริษัท เอนไวรอนเม้นท์ มูฟเม้นท์ จำกัด  
envi ENVIRONMENTAL MOVEMENT CO.,LTD.  
www.envimove-thai.com

ตารางที่ 2 มาตรการป้องกัน แก้ไขผลกระทบสิ่งแวดล้อมทั่วไป (ช่วงดำเนินการ) โครงการศูนย์สาธารณูปการกลาง แห่งที่ 1 (ครั้งที่ 4)

ของบริษัท โกลบอล เพาเวอร์ ซินเนอร์ยี จำกัด (มหาชน) ตั้งอยู่ที่นิคมอุตสาหกรรมดับบลิวเอชเอ ตะวันออก (มาบตาพุด) ตำบลมาบตาพุด อำเภอเมืองระยอง จังหวัดระยอง

ผลกระทบสิ่งแวดล้อม	มาตรการป้องกันและแก้ไขผลกระทบสิ่งแวดล้อม	สถานที่ดำเนินการ	ระยะเวลาดำเนินการ	ผู้รับผิดชอบ
1. มาตรการทั่วไป (ต่อ)	<p>* หากหน่วยงานผู้อนุมัติหรืออนุญาตเห็นว่าการเปลี่ยนแปลงดังกล่าวอาจกระทบต่อสาระสำคัญในรายงานการวิเคราะห์ผลกระทบสิ่งแวดล้อมที่ได้รับความเห็นชอบไว้แล้วให้หน่วยงานผู้อนุมัติหรืออนุญาต จัดส่งรายงานการเปลี่ยนแปลงดังกล่าวให้สำนักงานนโยบายและแผนทรัพยากรธรรมชาติและสิ่งแวดล้อม เพื่อเสนอให้คณะกรรมการผู้ชำนาญการพิจารณารายงานการวิเคราะห์ผลกระทบสิ่งแวดล้อม (คชก.) ชุดที่เกี่ยวข้องให้ความเห็นชอบประกอบก่อนการดำเนินการเปลี่ยนแปลงและเมื่อโครงการได้รับอนุมัติหรืออนุญาตให้มีการเปลี่ยนแปลงให้หน่วยงานผู้อนุมัติหรืออนุญาตแจ้งผลการเปลี่ยนแปลงดังกล่าวให้สำนักงานนโยบายและแผนทรัพยากรธรรมชาติและสิ่งแวดล้อมเพื่อทราบ</p> <p>- บริษัท โกลบอล เพาเวอร์ ซินเนอร์ยี จำกัด (มหาชน) ต้องเสนอรายงานผลการปฏิบัติตามมาตรการป้องกันและแก้ไขผลกระทบสิ่งแวดล้อม และมาตรการติดตามตรวจสอบผลกระทบสิ่งแวดล้อม โดยสรุปให้สำนักงานคณะกรรมการกำกับกิจการพลังงาน (สำนักงาน กกพ.) การนิคมอุตสาหกรรมแห่งประเทศไทย (กนอ.) และสำนักงานนโยบายและแผนทรัพยากรธรรมชาติและสิ่งแวดล้อม (สผ.) โดยให้เป็นไปตามแนวทางการนำเสนอผลการติดตามตรวจสอบคุณภาพสิ่งแวดล้อมของสำนักงานฯ ทราบทุก 6 เดือน</p>	ภายในพื้นที่โครงการ	ตลอดระยะเวลาดำเนินการ	บริษัท โกลบอล เพาเวอร์ ซินเนอร์ยี จำกัด (มหาชน)

ลงชื่อ.....  
(นางสาวอัสมา อ่องอ๊ะ และนางนันทิยา บัวสรวง)  
ผู้รับมอบอำนาจ  
บริษัท โกลบอล เพาเวอร์ ซินเนอร์ยี จำกัด (มหาชน)

มีนาคม 2567

หน้า 7 / 53

ลงชื่อ.....  
(นายพงศกร สว่างผล)  
บุคคลธรรมดาผู้มีสิทธิจัดทำรายงาน  
บริษัท เอนไวรอนเม้นท์ มูฟเม้นท์ จำกัด  
บริษัท เอนไวรอนเม้นท์ มูฟเม้นท์ จำกัด  
envi ENVIRONMENTAL MOVEMENT CO.,LTD.  
www.envimove-thai.com

ตารางที่ 2 มาตรการป้องกัน แก้ไขผลกระทบสิ่งแวดล้อมทั่วไป (ช่วงดำเนินการ) โครงการศูนย์สาธารณูปการกลาง แห่งที่ 1 (ครั้งที่ 4)

ของบริษัท โกลบอล เพาเวอร์ ซินเนอร์ยี จำกัด (มหาชน) ตั้งอยู่ที่นิคมอุตสาหกรรมดับบลิวเอชเอ ตะวันออก (มาบตาพุด) ตำบลมาบตาพุด อำเภอเมืองระยอง จังหวัดระยอง

ผลกระทบสิ่งแวดล้อม	มาตรการป้องกันและแก้ไขผลกระทบสิ่งแวดล้อม	สถานที่ดำเนินการ	ระยะเวลาดำเนินการ	ผู้รับผิดชอบ
1. มาตรการทั่วไป (ต่อ)	<ul style="list-style-type: none"> <li>- หากยังมีประเด็นปัญหา ข้อวิตกกังวลและห่วงใยของชุมชนต่อการดำเนินการของโครงการ บริษัทฯ ต้องดำเนินการแก้ไขปัญหาดังกล่าว เพื่อขจัดปัญหาความขัดแย้งของชุมชนในพื้นที่ทันที</li> <li>- ประชาสัมพันธ์รายละเอียดโครงการ ผลดี-ผลเสียของโครงการ ผลการดำเนินการตามมาตรการให้ชุมชนรับทราบ เพื่อสร้างความเข้าใจที่ดี พร้อมทั้งเปิดโอกาสให้ชุมชนมีส่วนร่วมในการติดตามตรวจสอบการดำเนินการของโครงการตลอดอายุการดำเนินโครงการ</li> <li>- กรณีที่มีข้อร้องเรียนของชุมชนต่อการดำเนินการของโครงการ บริษัทฯ ต้องรีบแก้ไขปัญหาดังกล่าวโดยเร็ว และให้บันทึกเป็นรายงานไว้ด้วย</li> <li>- จัดให้มีผู้จัดการสิ่งแวดล้อม ผู้ควบคุมระบบบำบัดมลพิษทางอากาศ และผู้ปฏิบัติงานประจำเครื่องระบบบำบัดมลพิษ</li> <li>- ให้นำเทคโนโลยีสะอาดและการลดของเสียมาใช้เพื่อป้องกันและหลีกเลี่ยงปัญหาผลกระทบด้านสิ่งแวดล้อม</li> </ul>	<p>ภายในพื้นที่โครงการ</p> <p>ภายในพื้นที่โครงการ</p> <p>ภายในพื้นที่โครงการ</p> <p>ภายในพื้นที่โครงการ</p> <p>ภายในพื้นที่โครงการ</p>	<p>ตลอดระยะเวลาดำเนินการ</p> <p>ตลอดระยะเวลาดำเนินการ</p> <p>ตลอดระยะเวลาดำเนินการ</p> <p>ตลอดระยะเวลาดำเนินการ</p> <p>ตลอดระยะเวลาดำเนินการ</p>	<p>บริษัท โกลบอล เพาเวอร์ ซินเนอร์ยี จำกัด (มหาชน)</p> <p>บริษัท โกลบอล เพาเวอร์ ซินเนอร์ยี จำกัด (มหาชน)</p> <p>บริษัท โกลบอล เพาเวอร์ ซินเนอร์ยี จำกัด (มหาชน)</p> <p>บริษัท โกลบอล เพาเวอร์ ซินเนอร์ยี จำกัด (มหาชน)</p> <p>บริษัท โกลบอล เพาเวอร์ ซินเนอร์ยี จำกัด (มหาชน)</p>



ลงชื่อ.....  
(นางสาวอังสนา ทอง..... บัณฑิต)  
ผู้รับมอบอำนาจ  
บริษัท โกลบอล เพาเวอร์ ซินเนอร์ยี จำกัด (มหาชน)

มีนาคม 2567

หน้า 10 / 53

(นายพงศกร สง่าผล)  
บุคคลธรรมดาผู้มีสิทธิจัดทำรายงาน  
บริษัท เอนไวรอนเม้นท์ มูฟเม้นท์ จำกัด  
บริษัท เอนไวรอนเม้นท์ มูฟเม้นท์ จำกัด  
ENVIRONMENTAL MOVEMENT CO.,LTD.  
www.envimove-thai.com

ตารางที่ 2 มาตรการป้องกัน แก้ไขผลกระทบสิ่งแวดล้อมทั่วไป (ช่วงดำเนินการ) โครงการศูนย์สาธารณูปการกลาง แห่งที่ 1 (ครั้งที่ 4)

ของบริษัท โกลบอล เพาเวอร์ ซินเนอร์ยี จำกัด (มหาชน) ตั้งอยู่ที่นิคมอุตสาหกรรมดับบลิวเอชเอ ตะวันออก (มาบตาพุด) ตำบลมาบตาพุด อำเภอเมืองระยอง จังหวัดระยอง

ผลกระทบสิ่งแวดล้อม	มาตรการป้องกันและแก้ไขผลกระทบสิ่งแวดล้อม	สถานที่ดำเนินการ	ระยะเวลาดำเนินการ	ผู้รับผิดชอบ
1. มาตรการทั่วไป (ต่อ)	<ul style="list-style-type: none"> <li>- โครงการส่วนขยายจะเปิดเดินเครื่องผลิตไฟฟ้าได้ก็ต่อเมื่อ โครงการปัจจุบันได้ทำการปรับลดอัตราการระบายมลพิษเรียบร้อยแล้ว โดยโครงการฯ จะต้องส่งผลการตรวจวัดคุณภาพอากาศจากปล่องของหน่วยผลิตไฟฟ้าปัจจุบันหลังการปรับลดอัตราการระบายมลพิษ (NO<sub>x</sub>) ซึ่งอัตราการระบายมลพิษที่ลดได้ต้องสอดคล้องกับอัตราการระบาย NO<sub>x</sub> ที่ปล่อยออกตามแผนการเดินเครื่องของโครงการส่วนขยาย และต้องแจ้งให้กรมอุตุนิยมวิทยาทราบทั่วประเทศไทยและสำนักงานนโยบายและแผนทรัพยากรธรรมชาติและสิ่งแวดล้อมทราบก่อนเริ่มดำเนินการผลิตโครงการส่วนขยาย</li> <li>- อัตราการระบายมลพิษ (NO<sub>x</sub>) ที่โครงการได้มีการศึกษาไว้ในรายงานการวิเคราะห์ผลกระทบสิ่งแวดล้อมของโครงการส่วนขยายและเปลี่ยนแปลงรายละเอียดโครงการศูนย์สาธารณูปการกลาง ซึ่งเห็นชอบตามหนังสือเลขที่ ทส1009.7/7957 ลงวันที่ 16 ตุลาคม 2551 จำนวน 12.34 กรัม/วินาที นั้นโครงการจะนำค่าอัตราการระบายมลพิษดังกล่าวไปให้กับหม้อไอน้ำ ของโครงการศูนย์สาธารณูปการกลาง แห่งที่ 3 จำนวน 6.623 กรัม/วินาที และส่วนที่เหลืออีก 5.717 กรัม/วินาที รวมกับภายหลังการเปลี่ยนแปลงรายละเอียดโครงการครั้งที่ 3 อีก 11 กรัม/วินาที เป็น 16.717 กรัม/วินาที บริษัทฯ จะยังคงอัตราการระบายดังกล่าวเพื่อพัฒนาโครงการในอนาคต</li> </ul>	<p>ภายในพื้นที่โครงการ</p> <p>ภายในพื้นที่โครงการ</p>	<p>ตลอดระยะเวลาดำเนินการ</p> <p>ตลอดระยะเวลาดำเนินการ</p>	<p>บริษัท โกลบอล เพาเวอร์ ซินเนอร์ยี จำกัด (มหาชน)</p> <p>บริษัท โกลบอล เพาเวอร์ ซินเนอร์ยี จำกัด (มหาชน)</p>



ลงชื่อ.....  
(นางสาวอังสนา ทอง..... บัณฑิต)  
ผู้รับมอบอำนาจ  
บริษัท โกลบอล เพาเวอร์ ซินเนอร์ยี จำกัด (มหาชน)

มีนาคม 2567

หน้า 9 / 53

ลง.....  
(นายพงศกร สง่าผล)  
บุคคลธรรมดาผู้มีสิทธิจัดทำรายงาน  
บริษัท เอนไวรอนเม้นท์ มูฟเม้นท์ จำกัด  
บริษัท เอนไวรอนเม้นท์ มูฟเม้นท์ จำกัด  
ENVIRONMENTAL MOVEMENT CO.,LTD.  
www.envimove-thai.com

ตารางที่ 3 มาตรการป้องกัน แก้ไขผลกระทบสิ่งแวดล้อม (ช่วงก่อสร้าง) โครงการศูนย์สาธารณสุขการกลาง แห่งที่ 1 (ครั้งที่ 4)

ของบริษัท โกลบอล เพาเวอร์ ซินเนอร์ยี จำกัด (มหาชน) ตั้งอยู่ที่นิคมอุตสาหกรรมดับบลิวเอชเอตะวันออก (มาบตาพุด) ตำบลมาบตาพุด อำเภอเมืองระยอง จังหวัดระยอง

ผลกระทบสิ่งแวดล้อม	มาตรการป้องกันและแก้ไขผลกระทบสิ่งแวดล้อม	สถานที่ดำเนินการ	ระยะเวลาดำเนินการ	ผู้รับผิดชอบ
2. คุณภาพน้ำ (ต่อ)	2. กำหนดให้มีบ่อบำบัดน้ำทิ้งจากกิจกรรมก่อสร้าง เพื่อตกตะกอนดินและทรายก่อนระบายออกสู่ภายนอกโครงการ หรือนำมาใช้ในการฉีดพรมบริเวณพื้นที่ก่อสร้าง เพื่อลดปริมาณฝุ่น	บริเวณพื้นที่ก่อสร้าง	ตลอดระยะเวลาก่อสร้าง	บริษัท โกลบอล เพาเวอร์ ซินเนอร์ยี จำกัด (มหาชน)
3. เสียง	1. จัดกิจกรรมการก่อสร้างที่ก่อให้เกิดเสียงดัง เช่น การตอกเสาเข็มใน ช่วงเวลา 19.00-07.00 น. เพื่อไม่ได้รับกวนการพักผ่อนของประชาชน	บริเวณพื้นที่ก่อสร้าง	ตลอดระยะเวลาก่อสร้าง	บริษัท โกลบอล เพาเวอร์ ซินเนอร์ยี จำกัด (มหาชน)
	2. เลือกใช้อุปกรณ์และเครื่องจักรในการก่อสร้างที่มีระดับความดังของ เสียงต่ำที่สุดและให้ทำการตรวจสอบซ่อมบำรุงให้มีประสิทธิภาพในการ ใช้งานที่ดีอยู่เสมอเพื่อลดระดับความดังของเสียง	บริเวณพื้นที่ก่อสร้าง	ตลอดระยะเวลาก่อสร้าง	บริษัท โกลบอล เพาเวอร์ ซินเนอร์ยี จำกัด (มหาชน)
	3. จัดให้มีการหยุดพักทำงานชั่วคราว หรือระบบการหมุนเวียน สับเปลี่ยนคนงานที่ปฏิบัติงานในพื้นที่ที่มีเสียงดังไปยังพื้นที่อื่น ๆ และ กำหนดให้มีอุปกรณ์ป้องกันอันตรายส่วนบุคคล เช่น ที่อุดหู และที่ ครบหู สำหรับคนงานก่อสร้างในระหว่างปฏิบัติงานในพื้นที่ที่มีระดับ เสียงดังมากกว่า 85 เดซิเบล (เอ)	บริเวณพื้นที่ก่อสร้าง	ตลอดระยะเวลาก่อสร้าง	บริษัท โกลบอล เพาเวอร์ ซินเนอร์ยี จำกัด (มหาชน)
	4. ติดป้ายสัญลักษณ์ให้สวมใส่อุปกรณ์ป้องกันอันตรายส่วนบุคคลใน พื้นที่ที่มีระดับเสียงดังตามการจำแนกพื้นที่เสียงภัย โดยเจ้าหน้าที่ความ ปลอดภัยในการทำงาน	บริเวณพื้นที่ก่อสร้าง	ตลอดระยะเวลาก่อสร้าง	บริษัท โกลบอล เพาเวอร์ ซินเนอร์ยี จำกัด (มหาชน)
4. การคมนาคมขนส่ง	1. บริษัทฯรับเหมจะต้องอบรมพนักงานขับรถให้ปฏิบัติตามกฎจราจร อย่างเคร่งครัด	บริเวณพื้นที่ก่อสร้าง	ตลอดระยะเวลาก่อสร้าง	บริษัท โกลบอล เพาเวอร์ ซินเนอร์ยี จำกัด (มหาชน)
	2. กำหนดให้มีเจ้าหน้าที่จัดระบบทิศทางจราจรในพื้นที่ก่อสร้าง และอำนวยความสะดวกดูแลการเข้า-ออก ของรถทุกประเภท ที่เข้าสู่ พื้นที่โครงการ เพื่อป้องกันอุบัติเหตุที่อาจเกิดขึ้น	บริเวณพื้นที่ก่อสร้าง	ตลอดระยะเวลาก่อสร้าง	บริษัท โกลบอล เพาเวอร์ ซินเนอร์ยี จำกัด (มหาชน)

ลงชื่อ.....

(นางสาวอังศณา ทองคำโพธิ์ และนางนันทิยา บัวสว่าง)

มีนาคม 2567

บริษัท โกลบอล เพาเวอร์ ซินเนอร์ยี จำกัด (มหาชน)

หน้า 12 / 53



ลงชื่อ.....

(นายพงศกร สว่างผล)

บุคคลธรรมดาผู้มีสิทธิจัดทำรายงาน

บริษัท เอนไวรอนเม้นท์ มูฟเม้นท์ จำกัด

บริษัท เอนไวรอนเม้นท์ มูฟเม้นท์ จำกัด

ENVIRONMENTAL MOVEMENT CO.,LTD.

WWW.ENVIMOVE-THAI.COM



ตารางที่ 3 มาตรการป้องกัน แก้ไขผลกระทบสิ่งแวดล้อม (ช่วงก่อสร้าง) โครงการศูนย์สาธารณสุขการกลาง แห่งที่ 1 (ครั้งที่ 4)

ของบริษัท โกลบอล เพาเวอร์ ซินเนอร์ยี จำกัด (มหาชน) ตั้งอยู่ที่นิคมอุตสาหกรรมดับบลิวเอชเอตะวันออก (มาบตาพุด) ตำบลมาบตาพุด อำเภอเมืองระยอง จังหวัดระยอง

ผลกระทบสิ่งแวดล้อม	มาตรการป้องกันและแก้ไขผลกระทบสิ่งแวดล้อม	สถานที่ดำเนินการ	ระยะเวลาดำเนินการ	ผู้รับผิดชอบ
1. คุณภาพอากาศ	1. กำหนดให้มีการฉีดพรมน้ำบริเวณถนนทางเข้าพื้นที่โครงการและบริเวณ พื้นที่ก่อสร้างเพื่อลดการฟุ้งกระจายของฝุ่นในช่วงฤดูแล้งอย่างน้อยวันละ 2 ครั้ง (เช้า-บ่าย)	บริเวณทางเข้าโครงการและ พื้นที่ก่อสร้าง	ตลอดระยะเวลาก่อสร้าง	บริษัท โกลบอล เพาเวอร์ ซินเนอร์ยี จำกัด (มหาชน)
	2. รถบรรทุกที่ขนส่งวัสดุก่อสร้างเข้าสู่พื้นที่โครงการต้องมีผ้าใบปิดคลุม อย่างมิดชิด เพื่อป้องกันการฟุ้งกระจายของฝุ่นละออง และการตกหล่น ของวัสดุก่อสร้าง	เส้นทางรถขนส่ง	ตลอดระยะเวลาก่อสร้าง	บริษัท โกลบอล เพาเวอร์ ซินเนอร์ยี จำกัด (มหาชน)
	3. ผู้รับเหมจะต้องตรวจสอบ ซ่อมบำรุงรักษาเครื่องจักร เครื่องยนต์ ที่ ใช้ในการก่อสร้างให้อยู่ในสภาพสมบูรณ์และพร้อมใช้งานอยู่เสมอเพื่อ ลดปริมาณไอเสียที่จะเกิดขึ้น	เครื่องยนต์/เครื่องจักร ใช้ใน พื้นที่ก่อสร้าง	ตลอดระยะเวลาก่อสร้าง	บริษัท โกลบอล เพาเวอร์ ซินเนอร์ยี จำกัด (มหาชน)
	4. ทำความสะอาดล้อรถบรรทุกที่ออกจากพื้นที่ก่อสร้างเพื่อป้องกันเศษ ดินและทรายที่อาจสร้างความสกปรกให้แก่ถนนภายในนิคมฯ และ ชุมชนใกล้เคียง	รถที่ใช้ในกิจกรรมก่อสร้าง	ตลอดระยะเวลาก่อสร้าง	บริษัท โกลบอล เพาเวอร์ ซินเนอร์ยี จำกัด (มหาชน)
	5. ห้ามเผาทำลายเศษวัสดุหรือขยะมูลฝอยในพื้นที่ก่อสร้าง	บริเวณพื้นที่ก่อสร้าง	ตลอดระยะเวลาก่อสร้าง	บริษัท โกลบอล เพาเวอร์ ซินเนอร์ยี จำกัด (มหาชน)
	6. จำกัดความเร็วของรถบรรทุกที่เข้าสู่โครงการและที่สัญจรผ่าน บริเวณชุมชนไม่เกิน 40 กม./ชม. เพื่อลดปริมาณฝุ่นละอองและก๊าซที่ เกิดขึ้น	บริเวณพื้นที่ก่อสร้าง	ตลอดระยะเวลาก่อสร้าง	บริษัท โกลบอล เพาเวอร์ ซินเนอร์ยี จำกัด (มหาชน)
2. คุณภาพน้ำ	1. จัดให้มีระบบบำบัดน้ำเสียระบบบ่อเกรอะ-บ่อซึมเพื่อบำบัดน้ำเสีย จากคนงานก่อสร้างอย่างเพียงพอตามกฎหมายกำหนด	บริเวณพื้นที่ก่อสร้าง	ตลอดระยะเวลาก่อสร้าง	บริษัท โกลบอล เพาเวอร์ ซินเนอร์ยี จำกัด (มหาชน)

ลงชื่อ.....

(นางสาวอังศณา ทองคำโพธิ์ และนางนันทิยา บัวสว่าง)

มีนาคม 2567

บริษัท โกลบอล เพาเวอร์ ซินเนอร์ยี จำกัด (มหาชน)

หน้า 11 / 53



ลงชื่อ.....

(นายพงศกร สว่างผล)

บุคคลธรรมดาผู้มีสิทธิจัดทำรายงาน

บริษัท เอนไวรอนเม้นท์ มูฟเม้นท์ จำกัด

บริษัท เอนไวรอนเม้นท์ มูฟเม้นท์ จำกัด

ENVIRONMENTAL MOVEMENT CO.,LTD.

WWW.ENVIMOVE-THAI.COM



ตารางที่ 3 มาตรการป้องกัน แก้ไขผลกระทบสิ่งแวดล้อม (ช่วงก่อสร้าง) โครงการศูนย์สาธารณสุขการกลาง แห่งที่ 1 (ครั้งที่ 4)

ของบริษัท โกลบอล เพาเวอร์ ซินเนอร์ยี จำกัด (มหาชน) ตั้งอยู่ที่นิคมอุตสาหกรรมดับบลิวเอชเอ ตะวันออก (มาบตาพุด) ตำบลมาบตาพุด อำเภอเมืองระยอง จังหวัดระยอง

ผลกระทบสิ่งแวดล้อม	มาตรการป้องกันและแก้ไขผลกระทบสิ่งแวดล้อม	สถานที่ดำเนินการ	ระยะเวลาดำเนินการ	ผู้รับผิดชอบ
6. การจัดการของเสีย (ต่อ)	2. เศษวัสดุที่สามารถนำกลับมาใช้ได้ดี ให้พิจารณา นำกลับมาใช้ใหม่ให้มากที่สุด หรือขายให้กับบริษัทที่มีารซื้อต่อไป 3. จัดให้มีพื้นที่กองเก็บเศษวัสดุก่อสร้างที่ไม่ใช้แล้วอย่างเป็นสัดส่วน 4. กำหนดมาตรการห้ามทิ้งขยะมูลฝอยลงในทางระบายน้ำ ท่อน้ำทิ้ง และแหล่งน้ำในบริเวณใกล้เคียงพื้นที่ก่อสร้าง 5. จัดให้มีคนงานที่รับผิดชอบในการเก็บรวบรวมขยะมูลฝอยไว้ในบริเวณพื้นที่ที่กำหนดไว้อย่างน้อยวันละ 1 ครั้ง 6. ขยะอันตรายให้รวบรวมส่งกำจัดยังหน่วยงานที่ได้รับอนุญาตจากกรมโรงงานอุตสาหกรรม	บริเวณพื้นที่ก่อสร้าง บริเวณพื้นที่ก่อสร้าง บริเวณพื้นที่ก่อสร้าง บริเวณพื้นที่ก่อสร้าง บริเวณพื้นที่ก่อสร้าง	ตลอดระยะเวลาก่อสร้าง ตลอดระยะเวลาก่อสร้าง ตลอดระยะเวลาก่อสร้าง ตลอดระยะเวลาก่อสร้าง ตลอดระยะเวลาก่อสร้าง	บริษัท โกลบอล เพาเวอร์ ซินเนอร์ยี จำกัด (มหาชน) บริษัท โกลบอล เพาเวอร์ ซินเนอร์ยี จำกัด (มหาชน) บริษัท โกลบอล เพาเวอร์ ซินเนอร์ยี จำกัด (มหาชน) บริษัท โกลบอล เพาเวอร์ ซินเนอร์ยี จำกัด (มหาชน) บริษัท โกลบอล เพาเวอร์ ซินเนอร์ยี จำกัด (มหาชน) บริษัท โกลบอล เพาเวอร์ ซินเนอร์ยี จำกัด (มหาชน)
7. อาชีวอนามัยและความปลอดภัย	1. โครงการจะต้องระบุข้อตกลงเกี่ยวกับมาตรการด้านอาชีวอนามัยและความปลอดภัยกับบริษัทผู้รับเหมาก่อสร้างในสัญญาว่าจ้างอย่างชัดเจน โดยจะต้องระบุครอบคลุมถึงวิธีการคุ้มครองความปลอดภัยและสุขภาพอนามัยของคนงานที่ปฏิบัติงานในโครงการ และกำหนดให้บริษัทผู้รับเหมาก่อสร้างดำเนินการก่อสร้างให้แล้วเสร็จภายในระยะเวลาที่กำหนดอย่างเคร่งครัด 2. กำหนดบริเวณพื้นที่ก่อสร้างอย่างชัดเจน เช่น เขตก่อสร้าง เขตจัดเก็บอุปกรณ์เครื่องมือการก่อสร้าง เขตกองเก็บวัสดุอุปกรณ์ที่ไม่ใช้แล้วรวมทั้งจัดให้มีป้ายเตือนภัยในบริเวณพื้นที่ก่อสร้างและพื้นที่ที่มีความเข้มงวดในด้านความปลอดภัยทั้งหมด	บริเวณพื้นที่ก่อสร้าง บริเวณพื้นที่ก่อสร้าง	ตลอดระยะเวลาก่อสร้าง ตลอดระยะเวลาก่อสร้าง	บริษัท โกลบอล เพาเวอร์ ซินเนอร์ยี จำกัด (มหาชน) บริษัท โกลบอล เพาเวอร์ ซินเนอร์ยี จำกัด (มหาชน)

ลงชื่อ.....

(นางสาวอังกษพร อังสุโรจน์ และนางปัทมา บัวสว่าง)

มีนาคม 2567

ผู้มอบอำนาจ

บริษัท โกลบอล เพาเวอร์ ซินเนอร์ยี จำกัด (มหาชน)

หน้า 14 / 53



๕

(นายพงศกร สว่างผล)

บุคคลธรรมดาผู้มีสิทธิจัดทำรายงาน

บริษัท เอนไวรอนเม้นท์ มูฟเม้นท์ จำกัด

บริษัท เอนไวรอนเม้นท์ มูฟเม้นท์ จำกัด



ตารางที่ 3 มาตรการป้องกัน แก้ไขผลกระทบสิ่งแวดล้อม (ช่วงก่อสร้าง) โครงการศูนย์สาธารณสุขการกลาง แห่งที่ 1 (ครั้งที่ 4)

ของบริษัท โกลบอล เพาเวอร์ ซินเนอร์ยี จำกัด (มหาชน) ตั้งอยู่ที่นิคมอุตสาหกรรมดับบลิวเอชเอ ตะวันออก (มาบตาพุด) ตำบลมาบตาพุด อำเภอเมืองระยอง จังหวัดระยอง

ผลกระทบสิ่งแวดล้อม	มาตรการป้องกันและแก้ไขผลกระทบสิ่งแวดล้อม	สถานที่ดำเนินการ	ระยะเวลาดำเนินการ	ผู้รับผิดชอบ
4. การคมนาคมขนส่ง (ต่อ)	3. จำกัดความเร็วของรถบรรทุกที่เข้าสู่โครงการและที่สัญจรผ่านบริเวณชุมชนไม่เกิน 40 กม./ชม. เพื่อป้องกันอุบัติเหตุที่อาจเกิดขึ้น 4. กำหนดให้มีการควบคุมน้ำหนักรถบรรทุกมิให้เกินกว่าที่กฎหมายกำหนด เพื่อป้องกันความเสียหายของผิวจราจร เพราะอาจทำให้เกิดอุบัติเหตุได้ 5. หลีกเลี่ยงการขนส่งในช่วงเวลาที่มีการจราจรคับคั่ง 6. ตรวจสอบสภาพเครื่องยนต์รถทุกครั้งตามคู่มือการบำรุงรักษาและตรวจสอบการใช้น้ำมัน	บริเวณพื้นที่ก่อสร้างและบริเวณชุมชน เส้นทางขนส่ง เส้นทางขนส่ง บริเวณพื้นที่ก่อสร้าง	ตลอดระยะเวลาก่อสร้าง ตลอดระยะเวลาก่อสร้าง ตลอดระยะเวลาก่อสร้าง ตลอดระยะเวลาก่อสร้าง	บริษัท โกลบอล เพาเวอร์ ซินเนอร์ยี จำกัด (มหาชน) บริษัท โกลบอล เพาเวอร์ ซินเนอร์ยี จำกัด (มหาชน) บริษัท โกลบอล เพาเวอร์ ซินเนอร์ยี จำกัด (มหาชน) บริษัท โกลบอล เพาเวอร์ ซินเนอร์ยี จำกัด (มหาชน) บริษัท โกลบอล เพาเวอร์ ซินเนอร์ยี จำกัด (มหาชน)
5. การระบายน้ำและป้องกันน้ำท่วม	1. ก่อสร้างบ่อตกตะกอนเพื่อแยกตะกอนต่างๆ ออกจากน้ำฝนก่อนระบายลงสู่รางระบายน้ำ 2. จัดสร้างรางระบายน้ำชั่วคราวเชื่อมต่อกับรางระบายน้ำที่มีการใช้งานอยู่ในปัจจุบันเพื่อระบายน้ำฝนจากพื้นที่ก่อสร้าง 3. ตรวจสอบสภาพการอุดตันของรางระบายน้ำเป็นประจำและตรวจสอบการกำจัดวัชพืชที่ใช้ในการก่อสร้างไม่ให้กีดขวางทางน้ำไหลหรือรางระบายน้ำ 4. ห้ามทิ้งเศษวัสดุก่อสร้างและมูลฝอยลงในรางระบายน้ำเพื่อหลีกเลี่ยงการอุดตันและกีดขวางการไหลของน้ำ	บริเวณพื้นที่ก่อสร้าง บริเวณพื้นที่ก่อสร้าง บริเวณพื้นที่ก่อสร้าง บริเวณพื้นที่ก่อสร้าง	ตลอดระยะเวลาก่อสร้าง ตลอดระยะเวลาก่อสร้าง ตลอดระยะเวลาก่อสร้าง ตลอดระยะเวลาก่อสร้าง	บริษัท โกลบอล เพาเวอร์ ซินเนอร์ยี จำกัด (มหาชน) บริษัท โกลบอล เพาเวอร์ ซินเนอร์ยี จำกัด (มหาชน) บริษัท โกลบอล เพาเวอร์ ซินเนอร์ยี จำกัด (มหาชน) บริษัท โกลบอล เพาเวอร์ ซินเนอร์ยี จำกัด (มหาชน)
6. การจัดการของเสีย	1. จัดเตรียมถังขยะมูลฝอยแยกประเภทพร้อมฝาปิดมิดชิดเพื่อรวบรวมขยะมูลฝอยจากคนงานและจากการก่อสร้างและติดต่อให้หน่วยงานที่รับผิดชอบมาทำการเก็บขนไปกำจัด โดยวิธีการฝังกลบอย่างถูกหลักสุขาภิบาลต่อไป	บริเวณพื้นที่ก่อสร้าง	ตลอดระยะเวลาก่อสร้าง	บริษัท โกลบอล เพาเวอร์ ซินเนอร์ยี จำกัด (มหาชน)

ลงชื่อ.....

(นางสาวอังกษพร อังสุโรจน์ และนางปัทมา บัวสว่าง)

มีนาคม 2567

ผู้มอบอำนาจ

บริษัท โกลบอล เพาเวอร์ ซินเนอร์ยี จำกัด (มหาชน)

หน้า 13 / 53



๕

(นายพงศกร สว่างผล)

บุคคลธรรมดาผู้มีสิทธิจัดทำรายงาน

บริษัท เอนไวรอนเม้นท์ มูฟเม้นท์ จำกัด

บริษัท เอนไวรอนเม้นท์ มูฟเม้นท์ จำกัด



ตารางที่ 3 มาตรการป้องกัน แก้ไขผลกระทบสิ่งแวดล้อม (ช่วงก่อสร้าง) โครงการศูนย์สาธารณสุขการกลาง แห่งที่ 1 (ครั้งที่ 4)

ของบริษัท โกลบอล เพาเวอร์ ซินเนอร์ยี จำกัด (มหาชน) ตั้งอยู่ที่นิคมอุตสาหกรรมดับบลิวเอชเอตะวันออก (มาบตาพุด) ตำบลมาบตาพุด อำเภอเมืองระยอง จังหวัดระยอง

ผลกระทบสิ่งแวดล้อม	มาตรการป้องกันและแก้ไขผลกระทบสิ่งแวดล้อม	สถานที่ดำเนินการ	ระยะเวลาดำเนินการ	ผู้รับผิดชอบ
7. อาชีวอนามัยและความปลอดภัย (ต่อ)	10. จัดให้มีอุปกรณ์ป้องกันอันตรายส่วนบุคคลอย่างเพียงพอและเหมาะสมกับลักษณะงานแก่คนงานก่อสร้าง เช่น - หมวกนิรภัย - แวนตาหรือหน้ากากนิรภัย - ที่ครอบหู/ที่อุดหู - ถุงมือ - ชุดนิรภัย (สำหรับงานเชื่อมโลหะ) - รองเท้านิรภัย 11. เก็บรักษาและตรวจสอบอุปกรณ์เครื่องจักรและยานพาหนะให้อยู่ในสภาพที่พร้อมเพื่อลดอุบัติเหตุการเกิดอุบัติเหตุจากสภาพเครื่องมือและเครื่องจักรที่ไม่พร้อมใช้งาน 12. ตรวจสอบความปลอดภัยในการทำงานอย่างสม่ำเสมอตามแผนงานที่กำหนดร่วมกันระหว่างบริษัท โกลบอล เพาเวอร์ ซินเนอร์ยี จำกัด และบริษัทรับเหมา 13. รวบรวมสถิติการเกิดอุบัติเหตุ ความเสียหาย การแก้ไขปัญหาและการป้องกันไม่ให้เกิดซ้ำเพื่อใช้ในการปรับปรุงมาตรการด้านความปลอดภัยเป็นประจำทุกเดือน	บริเวณพื้นที่ก่อสร้าง  บริเวณพื้นที่ก่อสร้าง  บริเวณพื้นที่ก่อสร้าง  บริเวณพื้นที่ก่อสร้าง	ตลอดระยะเวลาก่อสร้าง  ก่อนเริ่มดำเนินการ  ก่อนเริ่มดำเนินการ  ก่อนเริ่มดำเนินการ	บริษัท โกลบอล เพาเวอร์ ซินเนอร์ยี จำกัด (มหาชน)  บริษัท โกลบอล เพาเวอร์ ซินเนอร์ยี จำกัด (มหาชน)  บริษัท โกลบอล เพาเวอร์ ซินเนอร์ยี จำกัด (มหาชน)  บริษัท โกลบอล เพาเวอร์ ซินเนอร์ยี จำกัด (มหาชน)

ลงชื่อ.....

(นางสาวอังศณา ทองคำไข และนางนันทิยา บัวสรวง)

บริษัท โกลบอล เพาเวอร์ ซินเนอร์ยี จำกัด (มหาชน)



มีนาคม 2567

หน้า 16 / 53

ลงชื่อ.....

บุคคลธรรมดาผู้มีสิทธิจัดทำรายงาน

บริษัท เอนไวรอนเม้นท์ มูฟเม้นท์ จำกัด  
บริษัท เอนไวรอนเม้นท์ มูฟเม้นท์ จำกัด  
ENVIRONMENTAL MOVEMENT CO.,LTD.  
www.envimove-thai.com



ตารางที่ 3 มาตรการป้องกัน แก้ไขผลกระทบสิ่งแวดล้อม (ช่วงก่อสร้าง) โครงการศูนย์สาธารณสุขการกลาง แห่งที่ 1 (ครั้งที่ 4)

ของบริษัท โกลบอล เพาเวอร์ ซินเนอร์ยี จำกัด (มหาชน) ตั้งอยู่ที่นิคมอุตสาหกรรมดับบลิวเอชเอตะวันออก (มาบตาพุด) ตำบลมาบตาพุด อำเภอเมืองระยอง จังหวัดระยอง

ผลกระทบสิ่งแวดล้อม	มาตรการป้องกันและแก้ไขผลกระทบสิ่งแวดล้อม	สถานที่ดำเนินการ	ระยะเวลาดำเนินการ	ผู้รับผิดชอบ
7. อาชีวอนามัยและความปลอดภัย (ต่อ)	3. กั้นรั้วพื้นที่ที่มีการก่อสร้างและจำกัดเวลาเข้าสู่พื้นที่ก่อสร้างโดยมีเอกสารการขออนุญาตเข้า-ออกพื้นที่ก่อสร้างที่ชัดเจน 4. ดูแลจัดเก็บอุปกรณ์ เครื่องจักรและการกองวัสดุก่อสร้างในบริเวณพื้นที่ก่อสร้างให้เรียบร้อยมิให้เกิดขวางตามแนวถนนในพื้นที่โครงการซึ่งจะส่งผลให้เกิดอุบัติเหตุได้ 5. จัดให้มีการฝึกอบรมด้านกฎระเบียบความปลอดภัยของโรงงานและการใช้เครื่องมือหรืออุปกรณ์การก่อสร้างที่ถูกต้องและเหมาะสมกับงานในแต่ละประเภท แก่คนงานก่อสร้างก่อนเริ่มดำเนินการทำงาน 6. จัดให้มีเจ้าหน้าที่รักษาความปลอดภัยตลอด 24 ชั่วโมง 7. จัดให้มีแผนปฏิบัติการฉุกเฉินสำหรับช่วงก่อสร้างและทำการฝึกอบรมคนงานก่อสร้างให้รู้ถึงขั้นตอนการปฏิบัติในกรณีเกิดเหตุฉุกเฉินรวมทั้งการประสานงานกับผู้ที่เกี่ยวข้อง 8. จัดให้มีระบบสัญญาณเตือนภัยในบริเวณพื้นที่ก่อสร้างและพื้นที่ที่มีความเข้มงวดในด้านความปลอดภัย รวมทั้งให้ข้อมูลแก่คนงานก่อสร้างเกี่ยวกับระบบสัญญาณเตือนภัย 9. จัดเตรียมอุปกรณ์ปฐมพยาบาลและรถยนต์เพื่อใช้งานในกรณีเกิดเหตุฉุกเฉินตลอดเวลา	บริเวณพื้นที่ก่อสร้าง  บริเวณพื้นที่ก่อสร้าง  บริเวณพื้นที่ก่อสร้าง  บริเวณพื้นที่ก่อสร้าง  บริเวณพื้นที่ก่อสร้าง  บริเวณพื้นที่ก่อสร้าง  บริเวณพื้นที่ก่อสร้าง	ตลอดระยะเวลาก่อสร้าง  ตลอดระยะเวลาก่อสร้าง  ตลอดระยะเวลาก่อสร้าง  ตลอดระยะเวลาก่อสร้าง  ตลอดระยะเวลาก่อสร้าง  ตลอดระยะเวลาก่อสร้าง  ตลอดระยะเวลาก่อสร้าง	บริษัท โกลบอล เพาเวอร์ ซินเนอร์ยี จำกัด (มหาชน)  บริษัท โกลบอล เพาเวอร์ ซินเนอร์ยี จำกัด (มหาชน)  บริษัท โกลบอล เพาเวอร์ ซินเนอร์ยี จำกัด (มหาชน)  บริษัท โกลบอล เพาเวอร์ ซินเนอร์ยี จำกัด (มหาชน)  บริษัท โกลบอล เพาเวอร์ ซินเนอร์ยี จำกัด (มหาชน)  บริษัท โกลบอล เพาเวอร์ ซินเนอร์ยี จำกัด (มหาชน)  บริษัท โกลบอล เพาเวอร์ ซินเนอร์ยี จำกัด (มหาชน)

ลงชื่อ.....

(นางสาวอังศณา ทองคำไข และนางนันทิยา บัวสรวง)

บริษัท โกลบอล เพาเวอร์ ซินเนอร์ยี จำกัด (มหาชน)



มีนาคม 2567

หน้า 15 / 53

ลงชื่อ.....

(นายพงศกร สว่างผล)

บุคคลธรรมดาผู้มีสิทธิจัดทำรายงาน

บริษัท เอนไวรอนเม้นท์ มูฟเม้นท์ จำกัด  
บริษัท เอนไวรอนเม้นท์ มูฟเม้นท์ จำกัด  
ENVIRONMENTAL MOVEMENT CO.,LTD.  
www.envimove-thai.com



ตารางที่ 3 มาตรการป้องกัน แก้ไขผลกระทบสิ่งแวดล้อม (ช่วงก่อสร้าง) โครงการศูนย์สาธารณสุขการกลาง แห่งที่ 1 (ครั้งที่ 4)

ของบริษัท โกลบอล เพาเวอร์ ซินเนอร์ยี จำกัด (มหาชน) ตั้งอยู่ที่นิคมอุตสาหกรรมดับบลิวเอชเอ ตะวันออก (มาบตาพุด) ตำบลมาบตาพุด อำเภอเมืองระยอง จังหวัดระยอง

ผลกระทบสิ่งแวดล้อม	มาตรการป้องกันและแก้ไขผลกระทบสิ่งแวดล้อม	สถานที่ดำเนินการ	ระยะเวลาดำเนินการ	ผู้รับผิดชอบ
8. สังคมเศรษฐกิจ	1. จัดให้มีหน่วยมวลชนสัมพันธ์หรือประชาสัมพันธ์เพื่อให้ ความรู้ ข้อมูลรายละเอียดโครงการกับหน่วยงานราชการในท้องถิ่นและ ชุมชนต่างๆ ในรัศมี 5 กิโลเมตรจากโครงการ 2. ประชาสัมพันธ์ให้หน่วยงานราชการในท้องถิ่นและชุมชนต่างๆ ใน รัศมี 5 กิโลเมตรจากโครงการได้รับทราบแผนการก่อสร้างล่วงหน้าก่อน ดำเนินการใดๆ ในพื้นที่ เพื่อมิให้เป็นอุปสรรคต่อการดำเนิน ชีวิตประจำวัน 3. จัดตั้งผู้ประสานงาน เพื่อติดตาม เฝ้าระวัง และรับเรื่องร้องเรียน ความเสียหาย และความเดือดร้อนรำคาญที่เกิดขึ้นตลอดระยะเวลา ก่อสร้าง รวมทั้งความคิดเห็นของกลุ่มต่างๆ 4. พิจารณารับคนงานในท้องถิ่นที่มีความสามารถเหมาะสมตามเกณฑ์ ที่กำหนดของโครงการเข้าทำงานเป็นอันดับแรก เพื่อสร้างทัศนคติที่ดี ระหว่างชุมชนและโครงการ รวมทั้งเป็นการสร้างงานให้กับประชาชนใน ท้องถิ่น โดยแนบไว้พร้อมกับสัญญาจ้างบริษัทรับเหมา 5. บริษัทรับเหมาต้องดำเนินการตามนโยบายทางด้านสิ่งแวดล้อมของ โรงงานอย่างเคร่งครัดเพื่อรักษาประโยชน์ของชุมชนโดยรอบ 6. ตรวจสอบและให้คนงานของบริษัทก่อสร้างมีพฤติกรรมดีกฎหมาย เช่น ลักทรัพย์ ยาเสพติด การพนัน เป็นต้น โดยมีการวางกฎ ระเบียบ และการลงโทษ 7. จัดเยี่ยมเยียนโรงงานเพื่อให้เห็นสภาพการจัดการด้านสิ่งแวดล้อมรวมทั้งเปิด โอกาสให้มีการซักถามและแสดงความคิดเห็นเพื่อลดความวิตกกังวลของชุมชน	ชุมชนโดยรอบพื้นที่ โครงการ ชุมชนโดยรอบพื้นที่ โครงการ บริเวณพื้นที่ก่อสร้าง และ ชุมชนโดยรอบพื้นที่ โครงการ บริเวณพื้นที่ก่อสร้าง บริเวณพื้นที่ก่อสร้าง บริเวณพื้นที่ก่อสร้าง บริเวณพื้นที่ก่อสร้างและ พื้นที่ที่เกี่ยวข้อง	ตลอดระยะเวลาก่อสร้าง ตลอดระยะเวลาก่อสร้าง ตลอดระยะเวลาก่อสร้าง ตลอดระยะเวลาก่อสร้าง ตลอดระยะเวลาก่อสร้าง ตลอดระยะเวลาก่อสร้าง ตลอดระยะเวลาก่อสร้าง	บริษัท โกลบอล เพาเวอร์ ซินเนอร์ยี จำกัด (มหาชน) บริษัท โกลบอล เพาเวอร์ ซินเนอร์ยี จำกัด (มหาชน) บริษัท โกลบอล เพาเวอร์ ซินเนอร์ยี จำกัด (มหาชน) บริษัท โกลบอล เพาเวอร์ ซินเนอร์ยี จำกัด (มหาชน) บริษัท โกลบอล เพาเวอร์ ซินเนอร์ยี จำกัด (มหาชน) บริษัท โกลบอล เพาเวอร์ ซินเนอร์ยี จำกัด (มหาชน)

ลงชื่อ.....

(นางสาวอริสสา ทองคำ โฆษกและประชาสัมพันธ์ บัณฑิต)

ผู้รับผิดชอบงาน

บริษัท โกลบอล เพาเวอร์ ซินเนอร์ยี จำกัด (มหาชน)

มีนาคม 2567

หน้า 18 / 53



ลงชื่อ.....

(นายพงศกร สว่างผล)

บุคคลธรรมดาผู้มีสิทธิจัดทำรายงาน

บริษัท เอนไวรอนเม้นท์ มูฟเม้นท์ จำกัด

บริษัท เอนไวรอนเม้นท์ มูฟเม้นท์ จำกัด

ENVIRONMENTAL MOVEMENT CO.,LTD.

WWW.ENVIMOVE-THAI.COM



ตารางที่ 3 มาตรการป้องกัน แก้ไขผลกระทบสิ่งแวดล้อม (ช่วงก่อสร้าง) โครงการศูนย์สาธารณสุขการกลาง แห่งที่ 1 (ครั้งที่ 4)

ของบริษัท โกลบอล เพาเวอร์ ซินเนอร์ยี จำกัด (มหาชน) ตั้งอยู่ที่นิคมอุตสาหกรรมดับบลิวเอชเอ ตะวันออก (มาบตาพุด) ตำบลมาบตาพุด อำเภอเมืองระยอง จังหวัดระยอง

ผลกระทบสิ่งแวดล้อม	มาตรการป้องกันและแก้ไขผลกระทบสิ่งแวดล้อม	สถานที่ดำเนินการ	ระยะเวลาดำเนินการ	ผู้รับผิดชอบ
7. อาชีวอนามัยและความปลอดภัย (ต่อ)	14. ผู้รับเหมาต้องจัดให้มีระบบสุขาภิบาลขั้นพื้นฐานแก่คนงานก่อสร้าง อย่างเพียงพอ ได้แก่ - จัดเตรียมถังบรรจุน้ำ เพื่อเก็บสำรองน้ำสะอาดสำหรับการอุปโภค และบริโภคของคนงานก่อสร้างอย่างเพียงพอ - จัดเตรียมน้ำดื่มที่สะอาดประเภทบรรจลงพลาสติกหรือน้ำดื่มบรรจุ ขวดหรือถังน้ำดื่มพลาสติกสำหรับคนงานก่อสร้างไว้ ณ จุดพักผ่อนต่างๆ ในพื้นที่ก่อสร้างอย่างเพียงพอ - ดำเนินการก่อสร้างห้องน้ำ-ห้องส้วมสำหรับคนงานก่อสร้างไม่น้อย กว่าเกณฑ์ที่กำหนดตามกฎหมายกระทรวงฉบับที่ 2 ออกตามความใน พระราชบัญญัติโรงงาน พ.ศ.2535 โดยมีการติดตั้งระบบบำบัดน้ำเสีย สำเร็จรูปเพื่อบำบัดของเสียและสิ่งปฏิกูลที่เกิดขึ้นอย่างเหมาะสม - จัดเตรียมอุปกรณ์ปฐมพยาบาลเบื้องต้น รวมทั้งรถฉุกเฉินจำนวน 1 คัน ไว้ประจำพื้นที่สำหรับเคลื่อนย้ายผู้ได้รับบาดเจ็บไปส่งยัง โรงพยาบาลใกล้เคียงให้พร้อมตลอดเวลา - จัดเตรียมพื้นที่เฉพาะสำหรับเป็นที่พำนักของคณานก่อสร้าง ซึ่งอยู่ภายนอกพื้นที่โครงการและกำหนดให้มีการจัดการขยะมูลฝอย และน้ำเสียที่เกิดขึ้นในเบื้องต้นก่อนส่งให้หน่วยงานที่รับผิดชอบมาทำ การเก็บขนไปกำจัด โดยวิธีการฝังกลบอย่างถูกสุขาภิบาลต่อไป 15. พิจารณาเลือกบริษัทรับเหมาที่มีมาตรการด้านอาชีวอนามัยและ ความปลอดภัย ตลอดจนสุขภาพอนามัยของคนงานก่อสร้างที่ได้ มาตรฐานเพื่อลดการเกิดอุบัติเหตุตั้งแต่ต้นทาง	บริเวณพื้นที่ก่อสร้าง บริเวณพื้นที่ก่อสร้าง	ก่อนเริ่มดำเนินการ ตลอดระยะเวลาก่อสร้าง	บริษัท โกลบอล เพาเวอร์ ซินเนอร์ยี จำกัด (มหาชน) บริษัท โกลบอล เพาเวอร์ ซินเนอร์ยี จำกัด (มหาชน)

ลงชื่อ.....

(นางสาวอริสสา ทองคำ โฆษกและประชาสัมพันธ์ บัณฑิต)

ผู้รับผิดชอบงาน

บริษัท โกลบอล เพาเวอร์ ซินเนอร์ยี จำกัด (มหาชน)

มีนาคม 2567

หน้า 17 / 53



ลงชื่อ.....

(นายพงศกร สว่างผล)

บุคคลธรรมดาผู้มีสิทธิจัดทำรายงาน

บริษัท เอนไวรอนเม้นท์ มูฟเม้นท์ จำกัด

บริษัท เอนไวรอนเม้นท์ มูฟเม้นท์ จำกัด

ENVIRONMENTAL MOVEMENT CO.,LTD.

WWW.ENVIMOVE-THAI.COM



ตารางที่ 4 มาตรการป้องกัน แก้ไขผลกระทบสิ่งแวดล้อม (ช่วงดำเนินการ) โครงการศูนย์สาธารณูปการกลาง แห่งที่ 1 (ครั้งที่ 4)

ของบริษัท โกลบอล เพาเวอร์ ซินเนอร์ยี จำกัด (มหาชน) ตั้งอยู่ที่นิคมอุตสาหกรรมดับบลิวเอชเอ ตะวันออก (มาบตาพุด) ตำบลมาบตาพุด อำเภอเมืองระยอง จังหวัดระยอง

ผลกระทบสิ่งแวดล้อม	มาตรการป้องกันและแก้ไขผลกระทบสิ่งแวดล้อม	สถานที่ดำเนินการ	ระยะเวลาดำเนินการ	ผู้รับผิดชอบ
1. คุณภาพอากาศ 1.1 การควบคุมอัตราการระบายมลพิษทางปล่อยระบายอากาศ	1. ควบคุมค่าการระบายสารมลพิษทางอากาศจากปล่องระบายอากาศของโครงการให้เป็นไปตามประกาศกระทรวงอุตสาหกรรม เรื่อง กำหนดค่าปริมาณของสารเจือปนในอากาศที่ระบายออกจากโรงงานผลิต ส่ง หรือจำหน่ายพลังงานไฟฟ้า พ.ศ.2547 ประเภทโรงไฟฟ้าใหม่ทุกขนาดที่ใช้ก๊าซธรรมชาติเป็นเชื้อเพลิงโดยมีค่าควบคุมดังนี้ - ปล่องของหน่วยผลิตไอน้ำชุดที่ 1 และ 2 (HRSG#1-2) • $NO_x = 35$ พีพีเอ็ม หรือไม่เกิน 3.55 กรัม/วินาที • TSP = 3.20 มิลลิกรัม/ลูกบาศก์เมตร หรือไม่เกิน 0.4 กรัม/วินาที - ปล่องของหน่วยผลิตไอน้ำชุดที่ 3 (HRSG#3) • $NO_x = 48$ พีพีเอ็ม หรือไม่เกิน 5.07 กรัม/วินาที • TSP = 3 มิลลิกรัม/ลูกบาศก์เมตร หรือไม่เกิน 0.4 กรัม/วินาที - ปล่องของหน่วยผลิตไอน้ำชุดที่ 4 (HRSG#4) • $NO_x = 32$ พีพีเอ็ม หรือไม่เกิน 2.84 กรัม/วินาที • TSP = 3.60 มิลลิกรัม/ลูกบาศก์เมตร หรือไม่เกิน 0.4 กรัม/วินาที - ปล่องของหน่วยผลิตไอน้ำชุดที่ 5-6 (HRSG#5-6) • $NO_x = 20$ พีพีเอ็ม หรือไม่เกิน 2.82 กรัม/วินาที • TSP = 2.30 มิลลิกรัม/ลูกบาศก์เมตร หรือไม่เกิน 0.4 กรัม/วินาที	ปล่องของหน่วยผลิตไอน้ำชุดที่ 1 และ 2  ปล่องของหน่วยผลิตไอน้ำชุดที่ 3  ปล่องของหน่วยผลิตไอน้ำชุดที่ 4  ปล่องของหน่วยผลิตไอน้ำชุดที่ 5 และ 6	ตลอดระยะเวลาดำเนินการ  ตลอดระยะเวลาดำเนินการ  ตลอดระยะเวลาดำเนินการ  ตลอดระยะเวลาดำเนินการ	บริษัท โกลบอล เพาเวอร์ ซินเนอร์ยี จำกัด (มหาชน)  บริษัท โกลบอล เพาเวอร์ ซินเนอร์ยี จำกัด (มหาชน)  บริษัท โกลบอล เพาเวอร์ ซินเนอร์ยี จำกัด (มหาชน)  บริษัท โกลบอล เพาเวอร์ ซินเนอร์ยี จำกัด (มหาชน)

ลงชื่อ....

(นางสาวอังสวาท ทองคำ) ผู้อำนวยการฝ่าย บัณฑิต

บริษัท โกลบอล เพาเวอร์ ซินเนอร์ยี จำกัด (มหาชน)

มีนาคม 2567

หน้า 20 / 53



ลงชื่อ

(นายพงศกร สว่างผล)

บุคคลธรรมดาผู้มีสิทธิจัดทำรายงาน

บริษัท เอนไวรอนเม้นท์ มูฟเม้นท์ จำกัด

บริษัท เอนไวรอนเม้นท์ มูฟเม้นท์ จำกัด

envi ENVIRONMENTAL MOVEMENT CO.,LTD.  
move WWW.ENVIMOVE-THAI.COM

ตารางที่ 3 มาตรการป้องกัน แก้ไขผลกระทบสิ่งแวดล้อม (ช่วงก่อสร้าง) โครงการศูนย์สาธารณูปการกลาง แห่งที่ 1 (ครั้งที่ 4)

ของบริษัท โกลบอล เพาเวอร์ ซินเนอร์ยี จำกัด (มหาชน) ตั้งอยู่ที่นิคมอุตสาหกรรมดับบลิวเอชเอ ตะวันออก (มาบตาพุด) ตำบลมาบตาพุด อำเภอเมืองระยอง จังหวัดระยอง

ผลกระทบสิ่งแวดล้อม	มาตรการป้องกันและแก้ไขผลกระทบสิ่งแวดล้อม	สถานที่ดำเนินการ	ระยะเวลาดำเนินการ	ผู้รับผิดชอบ
8. สังคมเศรษฐกิจ (ต่อ)	8. จัดทำบันทึกข้อตกลงเรียนจากชุมชนโดยรอบอันเนื่องมาจากกิจกรรมการก่อสร้างโครงการพร้อมสรุปผลการแก้ไขปัญหาดังกล่าวให้ทราบถึงสาเหตุของปัญหาและแนวทางการป้องกันการเกิดซ้ำ	บริเวณพื้นที่ก่อสร้าง	ตลอดระยะเวลาก่อสร้าง	บริษัท โกลบอล เพาเวอร์ ซินเนอร์ยี จำกัด (มหาชน)
9. สุขภาพ 9.1 ความปลอดภัยในชีวิตและทรัพย์สิน	1. ติดตามตรวจสอบและเฝ้าระวังผลกระทบที่อาจเกิดขึ้นกับชุมชนเป็นระยะ 2. จัดให้มีการเพิ่มช่องทางรับเรื่องร้องเรียนในกรณีที่เกิดความเดือดร้อน	บริเวณพื้นที่ก่อสร้าง  บริเวณพื้นที่ก่อสร้าง	ตลอดระยะเวลาก่อสร้าง  ตลอดระยะเวลาก่อสร้าง	บริษัท โกลบอล เพาเวอร์ ซินเนอร์ยี จำกัด (มหาชน) บริษัท โกลบอล เพาเวอร์ ซินเนอร์ยี จำกัด (มหาชน)

ลงชื่อ

(นางสาวอังสวาท ทองคำ) ผู้อำนวยการฝ่าย บัณฑิต

บริษัท โกลบอล เพาเวอร์ ซินเนอร์ยี จำกัด (มหาชน)

มีนาคม 2567

หน้า 19 / 53



ลงชื่อ

(นายพงศกร สว่างผล)

บุคคลธรรมดาผู้มีสิทธิจัดทำรายงาน

บริษัท เอนไวรอนเม้นท์ มูฟเม้นท์ จำกัด

บริษัท เอนไวรอนเม้นท์ มูฟเม้นท์ จำกัด

envi ENVIRONMENTAL MOVEMENT CO.,LTD.  
move WWW.ENVIMOVE-THAI.COM

ตารางที่ 4 มาตรการป้องกัน แก้ไขผลกระทบสิ่งแวดล้อม (ช่วงดำเนินการ) โครงการศูนย์สาธารณสุขการกลาง แห่งที่ 1 (ครั้งที่ 4)

ของ บริษัท โกลบอล เพาเวอร์ ซินเนอร์ยี จำกัด (มหาชน) ตั้งอยู่ที่นิคมอุตสาหกรรมดับบลิวเอชเอ ตะวันออก (มาบตาพุด) ตำบลมาบตาพุด อำเภอเมืองระยอง จังหวัดระยอง

ผลกระทบสิ่งแวดล้อม	มาตรการป้องกันและแก้ไขผลกระทบสิ่งแวดล้อม	สถานที่ดำเนินการ	ระยะเวลาดำเนินการ	ผู้รับผิดชอบ
1.1 การควบคุมอัตราการระบายมลพิษทางปล่องระบายอากาศ (ต่อ)	4. ทำการตรวจสอบเครื่องตรวจวัดคุณภาพอากาศต่อเนื่อง (CEMs Audit) ด้วยวิธี "Relative Accuracy Test Audit (RATA)" เป็นประจำปีละ 1 ครั้ง เพื่อให้ได้มาซึ่งข้อมูลที่เชื่อถือได้	เครื่องตรวจวัดคุณภาพอากาศต่อเนื่อง (CEMs)	ตลอดระยะเวลาดำเนินการ	บริษัท โกลบอล เพาเวอร์ ซินเนอร์ยี จำกัด (มหาชน)
1.2 การจัดการมลพิษทางอากาศ	1. กำหนดแนวทางปฏิบัติเมื่อมีความเข้มข้นของ $\text{NO}_x$ ที่อ่านได้จาก CEMs เกินกว่าระดับ Warning กำหนดไว้ที่ร้อยละ 80 ของค่าควบคุม (กรณี HRSG 1-2 มีค่าเท่ากับ 28.0 พีพีเอ็ม HRSG 3 เท่ากับ 38.4 พีพีเอ็ม HRSG 4 เท่ากับ 25.6 พีพีเอ็ม HRSG 5-6 เท่ากับ 16 พีพีเอ็ม และกรณี Auxiliary Boiler มีค่าเท่ากับ 42.4 พีพีเอ็ม) และระดับ Alarm กำหนดไว้ที่ร้อยละ 90 ของค่าควบคุม (กรณี HRSG 1-2 มีค่าเท่ากับ 31.5 พีพีเอ็ม HRSG 3 เท่ากับ 43.2 พีพีเอ็ม HRSG 4 เท่ากับ 28.8 พีพีเอ็ม HRSG 5-6 เท่ากับ 18 พีพีเอ็ม และกรณี Auxiliary Boiler มีค่าเท่ากับ 47.7 พีพีเอ็ม) ดังนี้  - ให้ทำการตรวจสอบกระบวนการผลิตที่เกี่ยวข้อง สิ่งที่ต้องตรวจสอบ เช่น ทำการตรวจสอบแนวโน้มของ $\text{NO}_x$ และ $\text{O}_2$ ที่อ่านได้จาก CEMs โดยตรวจสอบว่าค่าที่ได้นั้นเกิดจากการตรวจวัดหรือไม่ - ตรวจสอบระบบบำบัดมลพิษทางอากาศให้อยู่ในสภาวะปกติ หากพบว่าผิดปกติต้องทำการแก้ไขทันที - กรณีที่เกิดจากคุณภาพของก๊าซให้ติดต่อบริษัท ปตท. จำกัด (มหาชน)  - ให้ทำการตรวจสอบกระบวนการผลิตที่เกี่ยวข้อง สิ่งที่ต้องตรวจสอบ เช่น ทำการตรวจสอบแนวโน้มของ $\text{NO}_x$ และ $\text{O}_2$ ที่อ่านได้จาก CEMs โดยตรวจสอบว่าค่าที่ได้นั้นเกิดจากการตรวจวัดหรือไม่ - ตรวจสอบระบบบำบัดมลพิษทางอากาศให้อยู่ในสภาวะปกติ หากพบว่าผิดปกติต้องทำการแก้ไขทันที - กรณีที่เกิดจากคุณภาพของก๊าซให้ติดต่อบริษัท ปตท. จำกัด (มหาชน)	เครื่องตรวจวัดคุณภาพอากาศต่อเนื่อง (CEMs)	ตลอดระยะเวลาดำเนินการ	บริษัท โกลบอล เพาเวอร์ ซินเนอร์ยี จำกัด (มหาชน)

ลงชื่อ.....

(นางสาวอริสรา หอวัง) (นางสาวอริสรา หอวัง บัณฑิต)

ผู้รับมอบอำนาจ

บริษัท โกลบอล เพาเวอร์ ซินเนอร์ยี จำกัด (มหาชน)

มีนาคม 2567

หน้า 22 / 53



ลงชื่อ.....

(นายพงศกร สว่างผล)

บุคคลธรรมดาผู้มีสิทธิจัดทำรายงาน

บริษัท เอนไวรอนเม้นท์ มูฟเม้นท์ จำกัด

บริษัท เอนไวรอนเม้นท์ มูฟเม้นท์ จำกัด

ENVIRONMENTAL MOVEMENT CO., LTD.

WWW.ENVIMOVE-THAI.COM



ตารางที่ 4 มาตรการป้องกัน แก้ไขผลกระทบสิ่งแวดล้อม (ช่วงดำเนินการ) โครงการศูนย์สาธารณสุขการกลาง แห่งที่ 1 (ครั้งที่ 4)

ของ บริษัท โกลบอล เพาเวอร์ ซินเนอร์ยี จำกัด (มหาชน) ตั้งอยู่ที่นิคมอุตสาหกรรมดับบลิวเอชเอ ตะวันออก (มาบตาพุด) ตำบลมาบตาพุด อำเภอเมืองระยอง จังหวัดระยอง

ผลกระทบสิ่งแวดล้อม	มาตรการป้องกันและแก้ไขผลกระทบสิ่งแวดล้อม	สถานที่ดำเนินการ	ระยะเวลาดำเนินการ	ผู้รับผิดชอบ
1.1 การควบคุมอัตราการระบายมลพิษทางปล่องระบายอากาศ (ต่อ)	- ปล่องของหม้อไอน้ำสำรอง (Auxiliary Boiler) • $\text{NO}_x$ = 53 พีพีเอ็ม หรือไม่เกิน 2.10 กรัม/วินาที • TSP = 1.20 มิลลิกรัม/ลูกบาศก์เมตร หรือไม่เกิน 0.019 กรัม/วินาที  อ้างอิงที่สภาวะมาตรฐาน อุณหภูมิ 25 องศาเซลเซียส ความดัน 1 บรรยากาศ ที่สภาวะแห้ง โดยมีปริมาตรอากาศส่วนเกินในการเผาไหม้ (% Excess air) ร้อยละ 50 หรือมีปริมาตรอากาศเสียที่ออกซิเจน (% Oxygen) ร้อยละ 7  2. จัดให้มี Steam Injection System ร่วมกับระบบ SCR ในหน่วยผลิตไฟฟ้ากังหันก๊าซชุดที่ 3-6 (CTG#3-6) และติดตั้ง Dry Low $\text{NO}_x$ Burner System ในหน่วยผลิตไฟฟ้ากังหันก๊าซชุดที่ 1-2 (CTG#1-2) และ Auxiliary Boiler เพื่อลดปริมาณการเกิด $\text{NO}_x$ ในห้องเผาไหม้ พร้อมทั้งบำรุงรักษาทุกเครื่องให้มีประสิทธิภาพดียิ่งขึ้น  3. ติดตั้งเครื่องตรวจวัดคุณภาพอากาศแบบต่อเนื่อง (CEMs) เพื่อตรวจสอบคุณภาพอากาศจากปล่องแบบอัตโนมัติ สำหรับค่าที่ตรวจวัด ได้แก่ $\text{NO}_x$ , $\text{SO}_2$ , CO และ $\text{O}_2$ โดยรายงานผลการตรวจวัดไปที่ศูนย์รับข้อมูล สำนักงานนิคมอุตสาหกรรมมาบตาพุด กนอ. ตามประกาศกระทรวงอุตสาหกรรม เรื่อง กำหนดให้โรงงานต้องติดตั้งเครื่องมือหรือเครื่องอุปกรณ์พิเศษเพื่อรายงานมลพิษทางอากาศจากปล่องโรงงาน พ.ศ. 2565 และกฎหมายอื่น ๆ ที่เกี่ยวข้อง	ปล่องของหม้อไอน้ำสำรอง  ปล่องของหน่วยผลิตไอน้ำและปล่องหม้อไอน้ำสำรอง  ปล่องของหน่วยผลิตไอน้ำและปล่องหม้อไอน้ำสำรอง	ตลอดระยะเวลาดำเนินการ  ตลอดระยะเวลาดำเนินการ  ตลอดระยะเวลาดำเนินการ	บริษัท โกลบอล เพาเวอร์ ซินเนอร์ยี จำกัด (มหาชน)  บริษัท โกลบอล เพาเวอร์ ซินเนอร์ยี จำกัด (มหาชน)  บริษัท โกลบอล เพาเวอร์ ซินเนอร์ยี จำกัด (มหาชน)

ลงชื่อ.....

(นางสาวอริสรา หอวัง) (นางสาวอริสรา หอวัง บัณฑิต)

ผู้รับมอบอำนาจ

บริษัท โกลบอล เพาเวอร์ ซินเนอร์ยี จำกัด (มหาชน)

มีนาคม 2567

หน้า 21 / 53



ลงชื่อ.....

(นายพงศกร สว่างผล)

บุคคลธรรมดาผู้มีสิทธิจัดทำรายงาน

บริษัท เอนไวรอนเม้นท์ มูฟเม้นท์ จำกัด

บริษัท เอนไวรอนเม้นท์ มูฟเม้นท์ จำกัด

ENVIRONMENTAL MOVEMENT CO., LTD.

WWW.ENVIMOVE-THAI.COM



ตารางที่ 4 มาตรการป้องกัน แก้ไขผลกระทบสิ่งแวดล้อม (ช่วงดำเนินการ) โครงการศูนย์สาธารณสุขกลาง แห่งที่ 1 (ครั้งที่ 4)

ของบริษัท โกลบอล เพาเวอร์ ซินเนอร์ยี จำกัด (มหาชน) ตั้งอยู่ที่นิคมอุตสาหกรรมดับบลิวเอชเอ ตะวันออก (มาบตาพุด) ตำบลมาบตาพุด อำเภอเมืองระยอง จังหวัดระยอง

ผลกระทบสิ่งแวดล้อม	มาตรการป้องกันและแก้ไขผลกระทบสิ่งแวดล้อม	สถานที่ดำเนินการ	ระยะเวลาดำเนินการ	ผู้รับผิดชอบ
1.2 การจัดการมลพิษทางอากาศ (ต่อ)	4. กำหนดแผนตรวจสอบและบำรุงรักษาเชิงป้องกัน (Preventive Maintenance Program) เครื่องจักรและอุปกรณ์ต่างๆ ให้ทำงานอย่างเต็มประสิทธิภาพอยู่เสมอ 5. บันทึกสถิติที่ CEMs มีค่าสูงกว่าระดับ Warning และระดับ Alarm ทุกครั้ง โดยบันทึกสาเหตุ การแก้ไขและระยะเวลาที่ดำเนินการแต่ละครั้ง	ระบบบำบัดมลพิษทางอากาศ เครื่องตรวจวัดคุณภาพอากาศต่อเนื่อง (CEMS)	ตลอดระยะเวลาดำเนินการ ตลอดระยะเวลาดำเนินการ	บริษัท โกลบอล เพาเวอร์ ซินเนอร์ยี จำกัด (มหาชน) บริษัท โกลบอล เพาเวอร์ ซินเนอร์ยี จำกัด (มหาชน)
2. ด้านน้ำใช้	- ลดปริมาณการใช้น้ำในกระบวนการผลิตให้มากที่สุดโดยการเลือกใช้เทคโนโลยีที่มีประสิทธิภาพและพยายามนำน้ำที่ใช้แล้วในกระบวนการผลิตกลับมาใช้ใหม่ให้ได้มากที่สุด	ภายในพื้นที่โครงการ	ตลอดระยะเวลาดำเนินการ	บริษัท โกลบอล เพาเวอร์ ซินเนอร์ยี จำกัด (มหาชน)
3. ด้านคุณภาพน้ำ/การระบายน้ำและป้องกันน้ำท่วม 3.1 คุณภาพน้ำ (1) น้ำเสียจากกระบวนการผลิต	1. ควบคุมคุณภาพน้ำทั้งจากบ่อกักน้ำทิ้ง และบ่อตรวจสอบคุณภาพน้ำเสียให้อยู่ในมาตรฐานที่ยอมให้ระบายเข้าสู่ระบบบำบัดน้ำเสียของนิคมฯ และตามประกาศกระทรวงทรัพยากรธรรมชาติและสิ่งแวดล้อม เรื่อง กำหนดมาตรฐานควบคุมการระบายน้ำทิ้งจากโรงงานผลิตพลังงานไฟฟ้า พ.ศ.2565 และกฎหมายอื่นๆ ที่เกี่ยวข้อง 2. ติดตั้งเครื่องตรวจวัดคุณภาพน้ำแบบอัตโนมัติที่บ่อกักน้ำทิ้งตามประกาศกระทรวงอุตสาหกรรม เรื่อง กำหนดให้โรงงานที่ต้องมีระบบบำบัดน้ำเสียต้องติดตั้งเครื่องมือหรืออุปกรณ์พิเศษและเครื่องมือหรือเครื่องอุปกรณ์เพิ่มเติม (ฉบับที่ 2) พ.ศ.2548	ภายในพื้นที่โครงการ ภายในพื้นที่โครงการ	ตลอดระยะเวลาดำเนินการ ตลอดระยะเวลาดำเนินการ	บริษัท โกลบอล เพาเวอร์ ซินเนอร์ยี จำกัด (มหาชน) บริษัท โกลบอล เพาเวอร์ ซินเนอร์ยี จำกัด (มหาชน)

ลงชื่อ.....

(นางสาวอังสนา พงษ์ศรีโพธิ์พูนทรัพย์ บัณฑิต)

มีนาคม 2567

บริษัท โกลบอล เพาเวอร์ ซินเนอร์ยี จำกัด (มหาชน)

หน้า 24 / 53



ลงชื่อ

(นายพงศกร สง่าผล)

บุคคลธรรมดาผู้มีสิทธิจัดทำรายงาน

บริษัท เอนไวรอนเม้นท์ มูฟเม้นท์ จำกัด

บริษัท เอนไวรอนเม้นท์ มูฟเม้นท์ จำกัด

ENVIRONMENTAL MOVEMENT CO.,LTD.

WWW.ENVMOVE-THAI.COM



ตารางที่ 4 มาตรการป้องกัน แก้ไขผลกระทบสิ่งแวดล้อม (ช่วงดำเนินการ) โครงการศูนย์สาธารณสุขกลาง แห่งที่ 1 (ครั้งที่ 4)

ของบริษัท โกลบอล เพาเวอร์ ซินเนอร์ยี จำกัด (มหาชน) ตั้งอยู่ที่นิคมอุตสาหกรรมดับบลิวเอชเอ ตะวันออก (มาบตาพุด) ตำบลมาบตาพุด อำเภอเมืองระยอง จังหวัดระยอง

ผลกระทบสิ่งแวดล้อม	มาตรการป้องกันและแก้ไขผลกระทบสิ่งแวดล้อม	สถานที่ดำเนินการ	ระยะเวลาดำเนินการ	ผู้รับผิดชอบ
1.2 การจัดการมลพิษทางอากาศ (ต่อ)	- ตรวจสอบอุปกรณ์ที่เกี่ยวข้อง เช่น ระบบ CEMs ถ้าพบความผิดปกติเกิดจากอุปกรณ์ตรวจวัดหรือจาก CEMs Fails/Error ให้หาสาเหตุและวิธีการแก้ไข หากแก้ไขไม่ได้ให้เรียก CEMs Service Provider มาทำการแก้ไข - ตรวจสอบในส่วนกระบวนการผลิตและส่วนซ่อมบำรุง หากพบว่ามีค่าสูงเกินค่าระดับ Warning ให้ทำการลดโหลด โดยทดสอบการเปลี่ยนแปลงการจ่ายโหลดดังนี้ * ทดสอบโดยการลดโหลดของหน่วยผลิตไฟฟ้าทั้งหันก๊าซแล้วดูว่าค่าความเข้มข้นของสารลดลงหรือไม่ * กรณีเดินโหลดหน่วยผลิตไฟฟ้าทั้งหันก๊าซต่ำแล้วพบว่าความเข้มข้นของมลสารสูงให้ทดลองเพิ่มโหลดของกังหันก๊าซ * กรณีที่ไม่สามารถแก้ไขได้ในทุกกรณีให้แจ้งผู้จัดการฝ่ายผลิตและผู้จัดการโรงไฟฟ้าเพื่อทำการ Shutdown และทำการแก้ไขระบบการเผาไหม้ให้เหมาะสมต่อไป 2. จัดให้มีผู้ควบคุมระบบบำบัดมลพิษทางอากาศที่มีความรู้ความสามารถ และมีประสบการณ์ในการควบคุม ดูแล และตรวจสอบการทำงานของอุปกรณ์ต่างๆ ที่เกี่ยวข้องในการควบคุมมลพิษทางอากาศ 3. กำหนดให้มีการจัดเตรียมอุปกรณ์และอะไหล่สำรอง สำหรับการซ่อมบำรุงอุปกรณ์ต่างๆ ที่เกี่ยวข้องในการควบคุมมลพิษทางอากาศอย่างเพียงพอเพื่อใช้ในการแก้ไข ซ่อมแซม เมื่อเกิดการขัดข้องโดยทันที	ระบบบำบัดมลพิษทางอากาศ ระบบบำบัดมลพิษทางอากาศ	ตลอดระยะเวลาดำเนินการ ตลอดระยะเวลาดำเนินการ	บริษัท โกลบอล เพาเวอร์ ซินเนอร์ยี จำกัด (มหาชน) บริษัท โกลบอล เพาเวอร์ ซินเนอร์ยี จำกัด (มหาชน)

ลงชื่อ.....

(นางสาวอังสนา พงษ์ศรีโพธิ์พูนทรัพย์ บัณฑิต)

มีนาคม 2567

บริษัท โกลบอล เพาเวอร์ ซินเนอร์ยี จำกัด (มหาชน)

หน้า 23 / 53



ลงชื่อ

(นายพงศกร สง่าผล)

บุคคลธรรมดาผู้มีสิทธิจัดทำรายงาน

บริษัท เอนไวรอนเม้นท์ มูฟเม้นท์ จำกัด

บริษัท เอนไวรอนเม้นท์ มูฟเม้นท์ จำกัด

ENVIRONMENTAL MOVEMENT CO.,LTD.

WWW.ENVMOVE-THAI.COM



ตารางที่ 4 มาตรการป้องกัน แก้ไขผลกระทบสิ่งแวดล้อม (ช่วงดำเนินการ) โครงการศูนย์สาธารณูปการกลาง แห่งที่ 1 (ครั้งที่ 4)

ของบริษัท โกลบอล เพาเวอร์ ซินเนอร์ยี จำกัด (มหาชน) ตั้งอยู่ที่นิคมอุตสาหกรรมดับบลิวเอชเอ ตะวันออก (มาบตาพุด) ตำบลมาบตาพุด อำเภอเมืองระยอง จังหวัดระยอง

ผลกระทบสิ่งแวดล้อม	มาตรการป้องกันและแก้ไขผลกระทบสิ่งแวดล้อม	สถานที่ดำเนินการ	ระยะเวลาดำเนินการ	ผู้รับผิดชอบ
(2) น้ำเสียจากสำนักงาน	1. จัดให้มีการใช้ถังบำบัดน้ำเสียสำหรับบำบัดน้ำเสียจากอาคารต่างๆ ก่อนระบายลงสู่ระบบบำบัดน้ำเสียส่วนกลางของนิคมฯ ต่อไป	ภายในพื้นที่โครงการ	ตลอดระยะเวลาดำเนินการ	บริษัท โกลบอล เพาเวอร์ ซินเนอร์ยี จำกัด (มหาชน)
3.2 การระบายน้ำและการป้องกันน้ำท่วม	1. จัดให้มีรางระบายน้ำฝนภายในโครงการแยกออกจากระบบระบายน้ำเสีย	ภายในพื้นที่โครงการ	ตลอดระยะเวลาดำเนินการ	บริษัท โกลบอล เพาเวอร์ ซินเนอร์ยี จำกัด (มหาชน)
	2. รวบรวมน้ำฝนที่ปนเปื้อนไปยังถังแยกน้ำ-น้ำมัน เพื่อแยกเอาน้ำมันออกก่อนระบายลงสู่บ่อกักน้ำทิ้ง และบ่อดักไขมันก่อนส่งไปบำบัดยังระบบบำบัดน้ำเสียส่วนกลางของนิคมฯ ต่อไป	ภายในพื้นที่โครงการ	ตลอดระยะเวลาดำเนินการ	บริษัท โกลบอล เพาเวอร์ ซินเนอร์ยี จำกัด (มหาชน)
	3. นำฝนและน้ำหลากจากบริเวณพื้นที่ที่ไม่ปนเปื้อนจะไหลลงสู่รางระบายน้ำของโครงการก่อนระบายลงสู่ที่รวบรวมน้ำฝนของนิคมฯ ต่อไป	ภายในพื้นที่โครงการ	ตลอดระยะเวลาดำเนินการ	บริษัท โกลบอล เพาเวอร์ ซินเนอร์ยี จำกัด (มหาชน)
4. เสียง	1. มาตรการในการป้องกัน ควบคุม และลดผลกระทบในพื้นที่ทำงาน - กำหนดให้ผู้รับเหมาที่ออกแบบและติดตั้งเครื่องจักรเพื่อดำเนินการจะต้องควบคุมให้มีระดับเสียงเกิน 85 เดซิเบล (เอ) ที่ระยะ 1 เมตร ถ้าหากเกินจะต้องมีการติดตั้งอุปกรณ์ลดระดับเสียงที่แหล่งกำเนิด ในกรณีที่ไม่สามารถลดที่แหล่งกำเนิดได้ กำหนดให้พนักงานที่เข้าไปปฏิบัติงานต้องสวมอุปกรณ์ป้องกันอันตรายส่วนบุคคลที่เหมาะสม - หมั่นตรวจสอบ ดูแล ใช้ น้ำมันหล่อลื่น จารบีใส่เครื่องมือ เครื่องจักรอย่างสม่ำเสมอ เพื่อลดความดังของเสียงจากเครื่องจักร - กำหนดให้มีระดับเสียงที่ต้องสวมใส่อุปกรณ์ป้องกันเสียง (Noise Contour) รอบพื้นที่/เครื่องจักรที่มีเสียงดังกว่า 85 เดซิเบล (เอ)	เครื่องจักร/อุปกรณ์ของโครงการส่วนขยาย	ช่วงออกแบบและติดตั้งเครื่องจักร	บริษัท โกลบอล เพาเวอร์ ซินเนอร์ยี จำกัด (มหาชน)
		ภายในพื้นที่โครงการ	ตลอดระยะเวลาดำเนินการ	บริษัท โกลบอล เพาเวอร์ ซินเนอร์ยี จำกัด (มหาชน)
		ภายในพื้นที่โครงการ	ตลอดระยะเวลาดำเนินการ	บริษัท โกลบอล เพาเวอร์ ซินเนอร์ยี จำกัด (มหาชน)

ลงชื่อ.....

(นางสาวอังสนา ห่อจันท์ และนางนันทพร บัวสุวรรณ)

มีนาคม 2567

ผู้รับมอบอำนาจ

บริษัท โกลบอล เพาเวอร์ ซินเนอร์ยี จำกัด (มหาชน)

หน้า 26 / 53



ลงชื่อ.....

(นายพงศกร สว่างผล)

บุคคลธรรมดาผู้มีสิทธิจัดทำรายงาน

บริษัท เอนไวรอนเม้นท์ มูฟเม้นท์ จำกัด

บริษัท เอนไวรอนเม้นท์ มูฟเม้นท์ จำกัด

ENVIRONMENTAL MOVEMENT CO.,LTD.

WWW.ENVMOVE-THAI.COM



ตารางที่ 4 มาตรการป้องกัน แก้ไขผลกระทบสิ่งแวดล้อม (ช่วงดำเนินการ) โครงการศูนย์สาธารณูปการกลาง แห่งที่ 1 (ครั้งที่ 4)

ของบริษัท โกลบอล เพาเวอร์ ซินเนอร์ยี จำกัด (มหาชน) ตั้งอยู่ที่นิคมอุตสาหกรรมดับบลิวเอชเอ ตะวันออก (มาบตาพุด) ตำบลมาบตาพุด อำเภอเมืองระยอง จังหวัดระยอง

ผลกระทบสิ่งแวดล้อม	มาตรการป้องกันและแก้ไขผลกระทบสิ่งแวดล้อม	สถานที่ดำเนินการ	ระยะเวลาดำเนินการ	ผู้รับผิดชอบ
(1) น้ำเสียจากกระบวนการผลิต (ต่อ)	3. น้ำเสียที่เกิดจากระบบปรับปรุงคุณภาพน้ำจะถูกรวบรวมเข้าสู่ระบบบำบัดน้ำเสียก่อนระบายเข้าสู่บ่อกักน้ำทิ้ง และบ่อดักไขมันก่อนส่งไปบำบัดยังระบบบำบัดน้ำเสียส่วนกลางของนิคมฯ ต่อไป	ภายในพื้นที่โครงการ	ตลอดระยะเวลาดำเนินการ	บริษัท โกลบอล เพาเวอร์ ซินเนอร์ยี จำกัด (มหาชน)
	4. นำระบายทั้งจากระบบหล่อเย็น และหน่วยผลิตไอน้ำจะถูกระบายเข้าสู่บ่อกักน้ำทิ้ง และบ่อดักไขมันก่อนส่งไปบำบัดยังระบบบำบัดน้ำเสียส่วนกลางของนิคมฯ ต่อไป	ภายในพื้นที่โครงการ	ตลอดระยะเวลาดำเนินการ	บริษัท โกลบอล เพาเวอร์ ซินเนอร์ยี จำกัด (มหาชน)
	5. นำระบายทั้งจากระบบ RO Pre-Treatment จะถูกระบายเข้าสู่บ่อกักน้ำทิ้ง และบ่อดักไขมันก่อนส่งไปบำบัดยังระบบบำบัดน้ำเสียส่วนกลางของนิคมฯ ต่อไป	ภายในพื้นที่โครงการ	ตลอดระยะเวลาดำเนินการ	บริษัท โกลบอล เพาเวอร์ ซินเนอร์ยี จำกัด (มหาชน)
	6. นำฝนที่อาจปนเปื้อนน้ำมันจะถูกบำบัดโดยถังแยกน้ำ-น้ำมัน ก่อนระบายลงสู่บ่อกักน้ำทิ้งและบ่อดักไขมันก่อนส่งไปบำบัดยังระบบบำบัดน้ำเสียส่วนกลางของนิคมฯ ต่อไป	ภายในพื้นที่โครงการ	ตลอดระยะเวลาดำเนินการ	บริษัท โกลบอล เพาเวอร์ ซินเนอร์ยี จำกัด (มหาชน)
	7. จัดสร้าง Inspection Manhole ตรงตำแหน่งที่จะบรรจุท่อระบายน้ำเสียของโครงการ กับท่อรวบรวมน้ำเสียของนิคมฯ ในตำแหน่งที่เหมาะสมตามที่นิคมฯ กำหนด	ภายในพื้นที่โครงการ	ตลอดระยะเวลาดำเนินการ	บริษัท โกลบอล เพาเวอร์ ซินเนอร์ยี จำกัด (มหาชน)
	8. จัดสร้างระบบระบายน้ำเสียแยกออกจากระบบระบายน้ำฝนโดยเด็ดขาดและต้องป้องกันมิให้น้ำเสียไหลลงสู่ระบบระบายน้ำฝนของนิคมฯ	ภายในพื้นที่โครงการ	ตลอดระยะเวลาดำเนินการ	บริษัท โกลบอล เพาเวอร์ ซินเนอร์ยี จำกัด (มหาชน)
	9. จัดให้มีเจ้าหน้าที่ที่มีประสบการณ์เพื่อดูแลและบำรุงรักษาระบบบำบัดน้ำเสีย	ภายในพื้นที่โครงการ	ตลอดระยะเวลาดำเนินการ	บริษัท โกลบอล เพาเวอร์ ซินเนอร์ยี จำกัด (มหาชน)

ลงชื่อ.....

(นางสาวอังสนา ห่อจันท์ และนางนันทพร บัวสุวรรณ)

มีนาคม 2567

ผู้รับมอบอำนาจ

บริษัท โกลบอล เพาเวอร์ ซินเนอร์ยี จำกัด (มหาชน)

หน้า 25 / 53



ลงชื่อ.....

(นายพงศกร สว่างผล)

บุคคลธรรมดาผู้มีสิทธิจัดทำรายงาน

บริษัท เอนไวรอนเม้นท์ มูฟเม้นท์ จำกัด

บริษัท เอนไวรอนเม้นท์ มูฟเม้นท์ จำกัด

ENVIRONMENTAL MOVEMENT CO.,LTD.

WWW.ENVMOVE-THAI.COM



ตารางที่ 4 มาตรการป้องกัน แก้ไขผลกระทบสิ่งแวดล้อม (ช่วงดำเนินการ) โครงการศูนย์สาธารณสุขการกลาง แห่งที่ 1 (ครั้งที่ 4)

ของบริษัท โกลบอล เพาเวอร์ ซินเนอร์ยี จำกัด (มหาชน) ตั้งอยู่ที่นิคมอุตสาหกรรมดับบลิวเอชเอ ตะวันออก (มาบตาพุด) ตำบลมาบตาพุด อำเภอเมืองระยอง จังหวัดระยอง

ผลกระทบสิ่งแวดล้อม	มาตรการป้องกันและแก้ไขผลกระทบสิ่งแวดล้อม	สถานที่ดำเนินการ	ระยะเวลาดำเนินการ	ผู้รับผิดชอบ
4. เสียง (ต่อ)	- หัวหน้างานดูแล และกำกับให้พนักงานในสังกัดสวมใส่อุปกรณ์ป้องกันเสียงดัง ได้แก่ ที่อุดหูและที่ครอบหูทุกครั้งที่ใช้ปฏิบัติงาน - เฝ้าระวัง และตรวจติดตามพนักงานกลุ่มเสี่ยงอย่างใกล้ชิด	พนักงานที่มีผลสมรรถภาพการได้ยินผิดปกติ พนักงานที่มีผลสมรรถภาพการได้ยินผิดปกติ	ตลอดระยะเวลาดำเนินการ ตลอดระยะเวลาดำเนินการ	บริษัท โกลบอล เพาเวอร์ ซินเนอร์ยี จำกัด (มหาชน) บริษัท โกลบอล เพาเวอร์ ซินเนอร์ยี จำกัด (มหาชน)
5. การคมนาคมขนส่ง	1. ร่วมมือกับทางนิคมฯ ในการกวาดล้างถนนให้มีความระมัดระวัง และปฏิบัติตามกฎจราจรอย่างเคร่งครัด เพื่อป้องกันอุบัติเหตุที่อาจเกิดขึ้น 2. จำกัดความเร็วของรถบรรทุกขนส่งสารเคมีที่สัญจรผ่านบริเวณชุมชนไม่เกิน 40 กม./ชม. เพื่อป้องกันอุบัติเหตุที่อาจเกิดขึ้น และหลีกเลี่ยงการขนส่งช่วงชั่วโมงเร่งด่วน (เวลา 07.00 – 08.00 น. และ 17.00 – 18.00 น.) 3. หลีกเลี่ยงการใช้เส้นทางบนทางหลวงหมายเลข 3392 ในช่วงเวลาเร่งด่วนโดยอาจเลือกใช้เส้นทางอื่นเข้าสู่โครงการ เช่น จากถนนหมายเลข 3 แยกเข้าถนนบริเวณชุมชนเมืองใหม่มาบตาพุดแล้วใช้ถนนภายในนิคมฯ เดินทางเข้าสู่พื้นที่โครงการ เป็นต้น 4. จัดอบรมพนักงานขับรถและพนักงานที่ปฏิบัติงานด้านการขนถ่ายสารเคมี เกี่ยวกับความปลอดภัยในการทำงานก่อนเริ่มปฏิบัติงาน 5. จัดเจ้าหน้าที่อำนวยความสะดวกและดูแลการเข้า-ออกรถบรรทุกสารเคมี ในพื้นที่โครงการตลอดเวลา	ถนนภายในนิคมฯ เส้นทางรถขนส่ง เส้นทางรถขนส่ง ภายในพื้นที่โครงการ ภายในพื้นที่โครงการ	ตลอดระยะเวลาดำเนินการ ตลอดระยะเวลาดำเนินการ ตลอดระยะเวลาดำเนินการ ตลอดระยะเวลาดำเนินการ ตลอดระยะเวลาดำเนินการ	บริษัท โกลบอล เพาเวอร์ ซินเนอร์ยี จำกัด (มหาชน) บริษัท โกลบอล เพาเวอร์ ซินเนอร์ยี จำกัด (มหาชน) บริษัท โกลบอล เพาเวอร์ ซินเนอร์ยี จำกัด (มหาชน) บริษัท โกลบอล เพาเวอร์ ซินเนอร์ยี จำกัด (มหาชน) บริษัท โกลบอล เพาเวอร์ ซินเนอร์ยี จำกัด (มหาชน)

ลงชื่อ...

(นางสาวอังศณา ทองอำไพ และนางพัชรีธิยา บัวสรวง)

บริษัท โกลบอล เพาเวอร์ ซินเนอร์ยี จำกัด (มหาชน)



มีนาคม 2567

หน้า 28 / 53

ลงชื่อ.....

(นายพงศกร สว่างผล)

บุคคลธรรมดาผู้มีสิทธิจัดทำรายงาน

บริษัท เอนไวรอนเม้นท์ มูฟเม้นท์ จำกัด  
บริษัท เอนไวรอนเม้นท์ มูฟเม้นท์ จำกัด  
ENVIRONMENTAL MOVEMENT CO.,LTD.  
WWW.ENVIMOVE-THAI.COM



ตารางที่ 4 มาตรการป้องกัน แก้ไขผลกระทบสิ่งแวดล้อม (ช่วงดำเนินการ) โครงการศูนย์สาธารณสุขการกลาง แห่งที่ 1 (ครั้งที่ 4)

ของบริษัท โกลบอล เพาเวอร์ ซินเนอร์ยี จำกัด (มหาชน) ตั้งอยู่ที่นิคมอุตสาหกรรมดับบลิวเอชเอ ตะวันออก (มาบตาพุด) ตำบลมาบตาพุด อำเภอเมืองระยอง จังหวัดระยอง

ผลกระทบสิ่งแวดล้อม	มาตรการป้องกันและแก้ไขผลกระทบสิ่งแวดล้อม	สถานที่ดำเนินการ	ระยะเวลาดำเนินการ	ผู้รับผิดชอบ
4. เสียง (ต่อ)	- จัดเตรียมอุปกรณ์ป้องกันเสียงส่วนบุคคล เช่น ปลั๊กอุดหู ที่ครอบหู ให้กับพนักงานที่ทำงานในพื้นที่ที่มีเสียงดังอย่างเพียงพอ - ให้พนักงานทำงานในห้วงควบคุมที่มีระบบปรับอากาศ เพื่อหลีกเลี่ยงการสัมผัสโดยตรง 2. มาตรการส่งเสริมให้ความรู้แก่พนักงาน - อบรมให้ความรู้เกี่ยวกับอันตรายจากการสัมผัสเสียงดัง พร้อมทั้งเสนอแนะมาตรการป้องกันต่างๆ ที่ควรเว้นและเหมาะสม - ประชาสัมพันธ์เกี่ยวกับอันตราย และแนวทางการลดความเสี่ยงจากการสัมผัสเสียงดัง เช่น บอร์ดประชาสัมพันธ์ , วารสาร ฯลฯ 3. มาตรการในการเฝ้าระวัง และตรวจติดตาม - ตรวจวัดระดับเสียงตามพื้นที่ และตามจุดที่ปฏิบัติงาน - จัดให้มีการตรวจสอบสมรรถภาพการได้ยินในตอนแรกเข้าทำงาน - จัดให้มีการตรวจสอบสมรรถภาพการได้ยินเป็นประจำทุกปี 4. มาตรการลดความเสี่ยงของพนักงานที่มีผลการตรวจผิดปกติทั้งพนักงานในกลุ่มเสียงและกลุ่มไม่เสี่ยงต่อการสูญเสียการได้ยิน - จัดให้แพทย์อาชีวเวชศาสตร์ชี้แจงผลการตรวจ พร้อมทั้งวิธีการปรับเปลี่ยนพฤติกรรมลดการดำรงชีวิตที่เกี่ยวกับการสัมผัสเสียงดัง	ภายในพื้นที่โครงการ ภายในพื้นที่โครงการ ภายในพื้นที่โครงการ ภายในพื้นที่โครงการ ภายในพื้นที่โครงการ พนักงานทุกคน พนักงานทุกคน พนักงานที่มีผลสมรรถภาพการได้ยินผิดปกติ	ตลอดระยะเวลาดำเนินการ ตลอดระยะเวลาดำเนินการ ตลอดระยะเวลาดำเนินการ ตลอดระยะเวลาดำเนินการ ตลอดระยะเวลาดำเนินการ ตลอดระยะเวลาดำเนินการ ตลอดระยะเวลาดำเนินการ ตลอดระยะเวลาดำเนินการ	บริษัท โกลบอล เพาเวอร์ ซินเนอร์ยี จำกัด (มหาชน) บริษัท โกลบอล เพาเวอร์ ซินเนอร์ยี จำกัด (มหาชน) บริษัท โกลบอล เพาเวอร์ ซินเนอร์ยี จำกัด (มหาชน) บริษัท โกลบอล เพาเวอร์ ซินเนอร์ยี จำกัด (มหาชน) บริษัท โกลบอล เพาเวอร์ ซินเนอร์ยี จำกัด (มหาชน) บริษัท โกลบอล เพาเวอร์ ซินเนอร์ยี จำกัด (มหาชน) บริษัท โกลบอล เพาเวอร์ ซินเนอร์ยี จำกัด (มหาชน) บริษัท โกลบอล เพาเวอร์ ซินเนอร์ยี จำกัด (มหาชน)

ลงชื่อ.....

(นางสาวอังศณา ทองอำไพ และนางพัชรีธิยา บัวสรวง)

บริษัท โกลบอล เพาเวอร์ ซินเนอร์ยี จำกัด (มหาชน)



มีนาคม 2567

หน้า 27 / 53

ลงชื่อ.....

(นายพงศกร สว่างผล)

บุคคลธรรมดาผู้มีสิทธิจัดทำรายงาน

บริษัท เอนไวรอนเม้นท์ มูฟเม้นท์ จำกัด  
บริษัท เอนไวรอนเม้นท์ มูฟเม้นท์ จำกัด  
ENVIRONMENTAL MOVEMENT CO.,LTD.  
WWW.ENVIMOVE-THAI.COM



ตารางที่ 4 มาตรการป้องกัน แก้ไขผลกระทบสิ่งแวดล้อม (ช่วงดำเนินการ) โครงการศูนย์สาธารณสุขปฏิบัติการกลาง แห่งที่ 1 (ครั้งที่ 4)

ของบริษัท โกลบอล เพาเวอร์ ซินเนอร์ยี จำกัด (มหาชน) ตั้งอยู่ที่นิคมอุตสาหกรรมดับบลิวเอชเอ ตะวันออก (มาบตาพุด) ตำบลมาบตาพุด อำเภอเมืองระยอง จังหวัดระยอง

ผลกระทบสิ่งแวดล้อม	มาตรการป้องกันและแก้ไขผลกระทบสิ่งแวดล้อม	สถานที่ดำเนินการ	ระยะเวลาดำเนินการ	ผู้รับผิดชอบ
6.2 ของเสียจากกระบวนการผลิต (ต่อ)	<ul style="list-style-type: none"> <li>- ถ่านกัมมันต์ที่ใช้แล้วจะติดต่อให้หน่วยงานที่ได้รับอนุญาตจากทางราชการนำพาขยะมารองรับและนำออกไปกำจัดต่อไป</li> <li>- แผ่นกรองน้ำ (Fill Sheet) จากระบบ RO ที่หมดอายุการใช้งานจะติดต่อให้หน่วยงานที่ได้รับอนุญาตจากทางราชการนำพาขยะมารองรับและนำออกไปกำจัดต่อไป</li> <li>2. วัสดุที่ไม่ใช้แล้วซึ่งเป็นอันตราย <ul style="list-style-type: none"> <li>- <math>\text{TiO}_2</math> Catalyst ที่ใช้ในระบบ SCR ในหน่วย CTG เมื่อสิ้นอายุการใช้งานจะติดต่อให้หน่วยงานที่ได้รับอนุญาตจากทางราชการนำพาขยะมารองรับและนำไปกำจัดต่อไป</li> <li>- ไส้กรองน้ำมัน จะถูกรวบรวมใส่ถังขนาด 200 ลิตร เก็บไว้ในอาคารเก็บกากของเสีย เพื่อรอส่งให้หน่วยงานที่ได้รับอนุญาตจากทางราชการมารับไปกำจัดต่อไป</li> <li>- น้ำมันหล่อลื่นที่ใช้แล้วจากงานซ่อมบำรุงจะถูกรวบรวมใส่ถังขนาด 200 ลิตร เก็บไว้ในอาคารเก็บกากของเสีย เพื่อรอส่งให้หน่วยงานที่ได้รับอนุญาตจากทางราชการมารับไปกำจัดต่อไป</li> </ul> </li> <li>3. ขออนุญาตและแจ้งกรมโรงงานอุตสาหกรรมในการนำของเสียอันตรายออกนอกพื้นที่โครงการ ตามประกาศกระทรวงอุตสาหกรรม เรื่องระบบเอกสารกำกับการขนส่งของเสียอันตราย พ.ศ.2547 และประกาศกรมโรงงานอุตสาหกรรม เรื่อง หลักเกณฑ์ วิธีการและเงื่อนไขการนำสิ่งปฏิกูลหรือวัสดุที่ไม่ใช้แล้วออกไปจัดการนอกบริเวณโรงงาน พ.ศ.2566 และกฎหมายอื่นๆ ที่เกี่ยวข้อง</li> </ul>	<p>ภายในพื้นที่โครงการ</p> <p>ภายในพื้นที่โครงการ</p> <p>ภายในพื้นที่โครงการ</p> <p>ภายในพื้นที่โครงการ</p> <p>ภายในพื้นที่โครงการ</p>	<p>เมื่อมีปริมาณมากพอที่จะส่งไปกำจัด</p> <p>เมื่อมีปริมาณมากพอที่จะส่งไปกำจัด</p> <p>เมื่อมีปริมาณมากพอที่จะส่งไปกำจัด</p> <p>เมื่อมีปริมาณมากพอที่จะส่งไปกำจัด</p> <p>ตลอดระยะเวลาดำเนินการ</p>	<p>บริษัท โกลบอล เพาเวอร์ ซินเนอร์ยี จำกัด (มหาชน)</p> <p>บริษัท โกลบอล เพาเวอร์ ซินเนอร์ยี จำกัด (มหาชน)</p> <p>บริษัท โกลบอล เพาเวอร์ ซินเนอร์ยี จำกัด (มหาชน)</p> <p>บริษัท โกลบอล เพาเวอร์ ซินเนอร์ยี จำกัด (มหาชน)</p> <p>บริษัท โกลบอล เพาเวอร์ ซินเนอร์ยี จำกัด (มหาชน)</p>

ลงชื่อ....

(นางสาวอังสนา พงษ์อำไพ และนางนันทพร บัวสุวรรณ)

มีนาคม 2567

บริษัท โกลบอล เพาเวอร์ ซินเนอร์ยี จำกัด (มหาชน)

หน้า 30 / 53



ลงชื่อ

(นายพงศกร สว่างผล)

บุคคลธรรมดาผู้มีสิทธิจัดทำรายงาน

บริษัท เอนไวรอนเม้นท์ มูฟเม้นท์ จำกัด

บริษัท เอนไวรอนเม้นท์ มูฟเม้นท์ จำกัด

envi ENVIRONMENTAL MOVEMENT CO.,LTD.  
move WWW.ENVIMOVE-THAI.COM

ตารางที่ 4 มาตรการป้องกัน แก้ไขผลกระทบสิ่งแวดล้อม (ช่วงดำเนินการ) โครงการศูนย์สาธารณสุขปฏิบัติการกลาง แห่งที่ 1 (ครั้งที่ 4)

ของบริษัท โกลบอล เพาเวอร์ ซินเนอร์ยี จำกัด (มหาชน) ตั้งอยู่ที่นิคมอุตสาหกรรมดับบลิวเอชเอ ตะวันออก (มาบตาพุด) ตำบลมาบตาพุด อำเภอเมืองระยอง จังหวัดระยอง

ผลกระทบสิ่งแวดล้อม	มาตรการป้องกันและแก้ไขผลกระทบสิ่งแวดล้อม	สถานที่ดำเนินการ	ระยะเวลาดำเนินการ	ผู้รับผิดชอบ
6. การจัดการกากของเสีย	<ul style="list-style-type: none"> <li>- การดำเนินการเกี่ยวกับกากของเสียที่เกิดขึ้นโครงการจะต้องดำเนินการให้สอดคล้องตามประกาศ กนอ. ที่เกี่ยวข้องกับการจัดการกากอุตสาหกรรม</li> </ul>	ภายในพื้นที่โครงการ	ตลอดระยะเวลาดำเนินการ	บริษัท โกลบอล เพาเวอร์ ซินเนอร์ยี จำกัด (มหาชน)
6.1 ขยะมูลฝอยจากสำนักงาน	<ul style="list-style-type: none"> <li>1. จัดให้มีถังรองรับขยะมูลฝอย 3 ประเภท ได้แก่ ขยะมูลฝอยทั่วไป ขยะมูลฝอยรีไซเคิล และขยะมูลฝอยอันตรายจากสำนักงาน</li> <li>2. เก็บรวบรวมขยะมูลฝอยประเภทต่างๆ ใส่ในภาชนะที่เหมาะสม มีฝาปิดมิดชิด และสามารถถ่ายได้สะดวก ก่อนติดต่อให้หน่วยงานที่ได้รับอนุญาตจากทางราชการมารับไปกำจัดต่อไป</li> <li>3. ขยะมูลฝอยรีไซเคิลที่เก็บรวบรวมได้จากโครงการให้นำกลับมาใช้ประโยชน์ให้มากที่สุด หรือเก็บรวบรวมไว้เพื่อให้บริการที่รับซื้อมาเก็บรวบรวมต่อไป</li> </ul>	<p>ภายในพื้นที่โครงการ</p> <p>ภายในพื้นที่โครงการ</p> <p>ภายในพื้นที่โครงการ</p>	<p>ตลอดระยะเวลาดำเนินการ</p> <p>ตลอดระยะเวลาดำเนินการ</p> <p>ตลอดระยะเวลาดำเนินการ</p>	<p>บริษัท โกลบอล เพาเวอร์ ซินเนอร์ยี จำกัด (มหาชน)</p> <p>บริษัท โกลบอล เพาเวอร์ ซินเนอร์ยี จำกัด (มหาชน)</p> <p>บริษัท โกลบอล เพาเวอร์ ซินเนอร์ยี จำกัด (มหาชน)</p>
6.2 ของเสียจากกระบวนการผลิต	<ul style="list-style-type: none"> <li>1. วัสดุที่ไม่ใช้แล้วซึ่งไม่เป็นอันตราย <ul style="list-style-type: none"> <li>- ไส้กรองอากาศที่ใช้แล้วจะถูกรวบรวมใส่ถุงดำปิดปากถุงมิดชิด เก็บไว้ในอาคารเก็บกากของเสีย เพื่อรอส่งให้หน่วยงานที่ได้รับอนุญาตรับไปกำจัดต่อไป</li> <li>- สารดูดความชื้น (Air Dryer) จะถูกรวบรวมใส่ถังขนาด 200 ลิตร เก็บไว้ในอาคารเก็บกากของเสีย เพื่อรอส่งให้หน่วยงานที่ได้รับอนุญาตรับไปกำจัดต่อไป</li> <li>- เรซินที่เสื่อมสภาพจากระบบปรับปรุงคุณภาพน้ำจะติดต่อให้หน่วยงานที่ได้รับอนุญาตจากทางราชการนำพาขยะมารองรับและนำออกไปกำจัดต่อไป</li> </ul> </li> </ul>	<p>ภายในพื้นที่โครงการ</p> <p>ภายในพื้นที่โครงการ</p> <p>ภายในพื้นที่โครงการ</p>	<p>เมื่อมีปริมาณมากพอที่จะส่งไปกำจัด</p> <p>เมื่อมีปริมาณมากพอที่จะส่งไปกำจัด</p> <p>เมื่อเสื่อมสภาพและมีปริมาณมากพอที่จะส่งไปกำจัด</p>	<p>บริษัท โกลบอล เพาเวอร์ ซินเนอร์ยี จำกัด (มหาชน)</p> <p>บริษัท โกลบอล เพาเวอร์ ซินเนอร์ยี จำกัด (มหาชน)</p> <p>บริษัท โกลบอล เพาเวอร์ ซินเนอร์ยี จำกัด (มหาชน)</p>

ลงชื่อ.....

(นางสาวอังสนา พงษ์อำไพ และนางนันทพร บัวสุวรรณ)

มีนาคม 2567

บริษัท โกลบอล เพาเวอร์ ซินเนอร์ยี จำกัด (มหาชน)

หน้า 29 / 53



ลง

(นายพงศกร สว่างผล)

บุคคลธรรมดาผู้มีสิทธิจัดทำรายงาน

บริษัท เอนไวรอนเม้นท์ มูฟเม้นท์ จำกัด

บริษัท เอนไวรอนเม้นท์ มูฟเม้นท์ จำกัด

envi ENVIRONMENTAL MOVEMENT CO.,LTD.  
move WWW.ENVIMOVE-THAI.COM

ตารางที่ 4 มาตรการป้องกัน แก้ไขผลกระทบสิ่งแวดล้อม (ช่วงดำเนินการ) โครงการศูนย์สาธารณสุขกลาง แห่งที่ 1 (ครั้งที่ 4)

ของบริษัท โกลบอล เพาเวอร์ ซินเนอร์ยี จำกัด (มหาชน) ตั้งอยู่ที่นิคมอุตสาหกรรมดับบลิวเอชเอตะวันออก (มาบตาพุด) ตำบลมาบตาพุด อำเภอเมืองระยอง จังหวัดระยอง

ผลกระทบสิ่งแวดล้อม	มาตรการป้องกันและแก้ไขผลกระทบสิ่งแวดล้อม	สถานที่ดำเนินการ	ระยะเวลาดำเนินการ	ผู้รับผิดชอบ
7.1 ความปลอดภัยทั่วไป (ต่อ)	8. จัดให้มีการอบรมพนักงานเกี่ยวกับความปลอดภัยในการทำงาน สำหรับพนักงานใหม่ทุกคน และเป็นประจำทุกปีสำหรับพนักงานเก่า โดยครอบคลุมหัวข้อต่างๆ เช่น อันตรายจากกระแสไฟฟ้า การทำงานในพื้นที่ที่มีความเสี่ยง การใช้อุปกรณ์ป้องกันเพลิงไหม้ ความปลอดภัยในการทำงานเกี่ยวกับสารเคมี การตรวจสอบสภาพความปลอดภัยในโรงงาน 9. สรุปผลการศึกษา HAZOP ของโครงการและนำเสนอตัวอย่างกรณีที่เกิดผลกระทบสูงสุด พร้อมแสดง PID และเหตุผลการนำเสนอตัวอย่างดังกล่าวในเชิงเปรียบเทียบกับหน่วยอื่น 10. การเข้าทำงานในพื้นที่ที่มีความเสี่ยงต่อการสัมผัสเสียงดัง ความร้อน และสารเคมีให้สวมใส่อุปกรณ์ป้องกันอันตรายส่วนบุคคลให้ถูกต้องและเหมาะสมกับลักษณะงานทุกครั้ง 11. ตรวจสอบสุขภาพพนักงานใหม่ทุกคน และตรวจสอบสุขภาพพนักงานประจำปี โดยมีรายการที่ต้องตรวจดังกล่าวไว้ในมาตรการติดตามตรวจสอบผลกระทบสิ่งแวดล้อม 12. บันทึกสถิติการเกิดอุบัติเหตุ สาเหตุ การดำเนินการแก้ไขในแต่ละกรณีของอุบัติเหตุ 13. จัดกิจกรรมส่งเสริมความปลอดภัยในการปฏิบัติงาน อาทิ จัดทำโปสเตอร์ข้อมูลข่าวสารด้านความปลอดภัย เป็นต้น	ภายในพื้นที่โครงการ ภายในพื้นที่โครงการ ภายในพื้นที่โครงการ ภายในพื้นที่โครงการ ภายในพื้นที่โครงการ ภายในพื้นที่โครงการ	ตลอดระยะเวลาดำเนินการ ตลอดระยะเวลาดำเนินการ ตลอดระยะเวลาดำเนินการ ตลอดระยะเวลาดำเนินการ ตลอดระยะเวลาดำเนินการ ตลอดระยะเวลาดำเนินการ	บริษัท โกลบอล เพาเวอร์ ซินเนอร์ยี จำกัด (มหาชน) บริษัท โกลบอล เพาเวอร์ ซินเนอร์ยี จำกัด (มหาชน) บริษัท โกลบอล เพาเวอร์ ซินเนอร์ยี จำกัด (มหาชน) บริษัท โกลบอล เพาเวอร์ ซินเนอร์ยี จำกัด (มหาชน) บริษัท โกลบอล เพาเวอร์ ซินเนอร์ยี จำกัด (มหาชน) บริษัท โกลบอล เพาเวอร์ ซินเนอร์ยี จำกัด (มหาชน)
7.2 ความปลอดภัยในการทำงานเกี่ยวกับสารเคมี	1. จัดทำข้อมูลความปลอดภัยในการทำงานเกี่ยวกับสารเคมีแต่ละชนิด พร้อมติดประกาศไว้บริเวณพื้นที่ทำงาน	ภายในพื้นที่โครงการ	ตลอดระยะเวลาดำเนินการ	บริษัท โกลบอล เพาเวอร์ ซินเนอร์ยี จำกัด (มหาชน)

ลงชื่อ.....

(นางสาวอังสนา พงษ์ศิริกุล และนางนันทิยา บัวสรวง)

บริษัท โกลบอล เพาเวอร์ ซินเนอร์ยี จำกัด (มหาชน)

มีนาคม 2567

หน้า 32 / 53



(นายพงศกร ส่งผล)

บุคคลธรรมดาผู้มีสิทธิจัดทำรายงาน

บริษัท เอนไวรอนเม้นท์ มูฟเม้นท์ จำกัด

บริษัท เอนไวรอนเม้นท์ มูฟเม้นท์ จำกัด



ENVIRONMENTAL MOVEMENT CO.,LTD.  
WWW.ENVIMOVE-THAI.COM

ตารางที่ 4 มาตรการป้องกัน แก้ไขผลกระทบสิ่งแวดล้อม (ช่วงดำเนินการ) โครงการศูนย์สาธารณสุขกลาง แห่งที่ 1 (ครั้งที่ 4)

ของบริษัท โกลบอล เพาเวอร์ ซินเนอร์ยี จำกัด (มหาชน) ตั้งอยู่ที่นิคมอุตสาหกรรมดับบลิวเอชเอ ตะวันออก (มาบตาพุด) ตำบลมาบตาพุด อำเภอเมืองระยอง จังหวัดระยอง

ผลกระทบสิ่งแวดล้อม	มาตรการป้องกันและแก้ไขผลกระทบสิ่งแวดล้อม	สถานที่ดำเนินการ	ระยะเวลาดำเนินการ	ผู้รับผิดชอบ
6.2 ของเสียจากกระบวนการผลิต (ต่อ)	4. บันทึกชนิด/ปริมาณกากของเสียที่เกิดขึ้น และขนส่งออกนอกพื้นที่โครงการ โดยระบุแหล่งที่ส่งไปจำหน่าย/กำจัด	ภายในพื้นที่โครงการ	ตลอดระยะเวลาดำเนินการ	บริษัท โกลบอล เพาเวอร์ ซินเนอร์ยี จำกัด (มหาชน)
7. อาชีวอนามัย และความปลอดภัย				
7.1 ความปลอดภัยทั่วไป	1. จัดตั้งคณะกรรมการความปลอดภัยประจำโครงการ 2. กำหนดนโยบายด้านความปลอดภัยและแจ้งให้พนักงานทุกคนปฏิบัติตามอย่างเคร่งครัด 3. จัดให้มีป้ายเตือนอันตรายในบริเวณที่อาจมีความเสี่ยง เช่น ป้ายห้ามสูบบุหรี่ อันตรายจากของหล่น อันตรายจากสารเคมี เป็นต้น 4. จัดเตรียมอุปกรณ์ป้องกันอันตรายส่วนบุคคลอย่างเพียงพอ ดังนี้ หมวกนิรภัย รองเท้านิรภัย แวนตานิรภัย ผ้าปิดจมูกกันฝุ่น ถุงมือกันสารเคมี ถุงมือและชุดกันความร้อน 5. กำหนดเขตอันตรายบริเวณพื้นที่เสี่ยงอันตราย เช่น ลานถังเก็บสารเคมีและวาล์วท่อก๊าซธรรมชาติ 6. จัดให้มีห้องปฐมพยาบาลภายในพื้นที่โครงการ 7. จัดให้มีมาตรการเกี่ยวกับบัตรอนุญาตเข้าปฏิบัติงาน (Work Permit)	ภายในพื้นที่โครงการ ภายในพื้นที่โครงการ ภายในพื้นที่โครงการ ภายในพื้นที่โครงการ ภายในพื้นที่โครงการ ภายในพื้นที่โครงการ ภายในพื้นที่โครงการ	ตลอดระยะเวลาดำเนินการ ตลอดระยะเวลาดำเนินการ ตลอดระยะเวลาดำเนินการ ตลอดระยะเวลาดำเนินการ ตลอดระยะเวลาดำเนินการ ตลอดระยะเวลาดำเนินการ ตลอดระยะเวลาดำเนินการ	บริษัท โกลบอล เพาเวอร์ ซินเนอร์ยี จำกัด (มหาชน) บริษัท โกลบอล เพาเวอร์ ซินเนอร์ยี จำกัด (มหาชน) บริษัท โกลบอล เพาเวอร์ ซินเนอร์ยี จำกัด (มหาชน) บริษัท โกลบอล เพาเวอร์ ซินเนอร์ยี จำกัด (มหาชน) บริษัท โกลบอล เพาเวอร์ ซินเนอร์ยี จำกัด (มหาชน) บริษัท โกลบอล เพาเวอร์ ซินเนอร์ยี จำกัด (มหาชน) บริษัท โกลบอล เพาเวอร์ ซินเนอร์ยี จำกัด (มหาชน)

ลงชื่อ.....

(นางสาวอังสนา พงษ์ศิริกุล และนางนันทิยา บัวสรวง)

บริษัท โกลบอล เพาเวอร์ ซินเนอร์ยี จำกัด (มหาชน)

มีนาคม 2567

หน้า 31 / 53



(นายพงศกร ส่งผล)

บุคคลธรรมดาผู้มีสิทธิจัดทำรายงาน

บริษัท เอนไวรอนเม้นท์ มูฟเม้นท์ จำกัด

บริษัท เอนไวรอนเม้นท์ มูฟเม้นท์ จำกัด



ENVIRONMENTAL MOVEMENT CO.,LTD.  
WWW.ENVIMOVE-THAI.COM

ตารางที่ 4 มาตรการป้องกัน แก๊ซผลกระทบสิ่งแวดล้อม (ช่วงดำเนินการ) โครงการศูนย์สาธารณูปการกลาง แห่งที่ 1 (ครั้งที่ 4)

ของ บริษัท โกลบอล เพาเวอร์ ซินเนอร์ยี จำกัด (มหาชน) ตั้งอยู่ที่นิคมอุตสาหกรรมดับบลิวเอชเอตะวันออก (มาบตาพุด) ตำบลมาบตาพุด อำเภอเมืองระยอง จังหวัดระยอง

ผลกระทบสิ่งแวดล้อม	มาตรการป้องกันและแก้ไขผลกระทบสิ่งแวดล้อม	สถานที่ดำเนินการ	ระยะเวลาดำเนินการ	ผู้รับผิดชอบ
7.3 มาตรการความปลอดภัยเกี่ยวกับสารแอมโมเนีย (ต่อ)	<ul style="list-style-type: none"> <li>- อุปกรณ์ที่ใช้ทำงานร่วมกับแอมโมเนียต้องทำจากวัสดุที่เหมาะสมกับการใช้งาน</li> <li>- บริเวณติดตั้งถังเก็บแอมโมเนียต้องอยู่ห่างจากแหล่งกำเนิดไฟ (Fire Hazards) ในระยะที่เหมาะสม และกำหนดให้ถังเก็บตั้งอยู่ภายนอกอาคาร</li> <li>- กรณีถังเก็บไว้อยู่กลางแจ้ง จัดให้มีการป้องกันความร้อนจากแสงแดด (Sun Shielding) และจัดให้มีคันกันรั่ว (Dike)</li> <li>- ถังเก็บแอมโมเนียต้องตั้งห่างจากบ่อน้ำ หรือแหล่งน้ำใช้ไม่น้อยกว่า 50 ฟุต</li> <li>- บริเวณถังเก็บต้องดูแลไม่ให้มีวัสดุที่ติดไฟได้ (Ignitable Material) เช่น ขยะเศษไม้ หรือหญ้าแห้ง ในบริเวณดังกล่าว</li> <li>- ติดตั้ง Shut-off Valve บริเวณจุดเชื่อมต่อ (Connection) ของถังเก็บทุกจุด (ยกเว้น Safety Relief Valve)</li> <li>- กักเก็บแอมโมเนียในปริมาณร้อยละ 85 ของความจุทั้งหมดของถัง (ร้อยละ 15 เหลือไว้เผื่อการขยายตัว)</li> <li>- ถังเก็บแอมโมเนียออกแบบตามมาตรฐานสากล (International Standard)</li> <li>- จัดให้มีทางเข้าถังเก็บอย่างสะดวก เพื่อใช้ในการเกิดเหตุฉุกเฉิน</li> <li>- ติดตั้งเครื่องตรวจจับการรั่วไหลของแอมโมเนีย (Ammonia Detector) บริเวณที่คาดว่าจะเกิดการรั่วไหลของแอมโมเนีย เช่น บีม วาล์ว ข้อต่อ(Fitting) โดยตั้งค่าเตือนไว้ที่ 10 พีพีเอ็ม (Low Alarm) และ 25 พีพีเอ็ม (High Alarm)</li> </ul>	<ul style="list-style-type: none"> <li>บริเวณถังเก็บสารละลายแอมโมเนีย</li> <li>บริเวณถังเก็บสารละลายแอมโมเนีย</li> <li>บริเวณถังเก็บสารละลายแอมโมเนีย</li> <li>บริเวณถังเก็บสารละลายแอมโมเนีย</li> <li>บริเวณถังเก็บสารละลายแอมโมเนีย</li> <li>บริเวณถังเก็บสารละลายแอมโมเนีย</li> <li>บริเวณถังเก็บสารละลายแอมโมเนีย</li> <li>บริเวณถังเก็บสารละลายแอมโมเนีย</li> <li>บริเวณถังเก็บสารละลายแอมโมเนีย</li> <li>บริเวณถังเก็บสารละลายแอมโมเนีย</li> </ul>	<ul style="list-style-type: none"> <li>ตลอดระยะเวลาดำเนินการ</li> <li>ตลอดระยะเวลาดำเนินการ</li> <li>ตลอดระยะเวลาดำเนินการ</li> <li>ตลอดระยะเวลาดำเนินการ</li> <li>ตลอดระยะเวลาดำเนินการ</li> <li>ตลอดระยะเวลาดำเนินการ</li> <li>ตลอดระยะเวลาดำเนินการ</li> <li>ตลอดระยะเวลาดำเนินการ</li> <li>ตลอดระยะเวลาดำเนินการ</li> <li>ตลอดระยะเวลาดำเนินการ</li> <li>ตลอดระยะเวลาดำเนินการ</li> </ul>	<ul style="list-style-type: none"> <li>บริษัท โกลบอล เพาเวอร์ ซินเนอร์ยี จำกัด (มหาชน)</li> <li>บริษัท โกลบอล เพาเวอร์ ซินเนอร์ยี จำกัด (มหาชน)</li> <li>บริษัท โกลบอล เพาเวอร์ ซินเนอร์ยี จำกัด (มหาชน)</li> <li>บริษัท โกลบอล เพาเวอร์ ซินเนอร์ยี จำกัด (มหาชน)</li> <li>บริษัท โกลบอล เพาเวอร์ ซินเนอร์ยี จำกัด (มหาชน)</li> <li>บริษัท โกลบอล เพาเวอร์ ซินเนอร์ยี จำกัด (มหาชน)</li> <li>บริษัท โกลบอล เพาเวอร์ ซินเนอร์ยี จำกัด (มหาชน)</li> <li>บริษัท โกลบอล เพาเวอร์ ซินเนอร์ยี จำกัด (มหาชน)</li> <li>บริษัท โกลบอล เพาเวอร์ ซินเนอร์ยี จำกัด (มหาชน)</li> <li>บริษัท โกลบอล เพาเวอร์ ซินเนอร์ยี จำกัด (มหาชน)</li> <li>บริษัท โกลบอล เพาเวอร์ ซินเนอร์ยี จำกัด (มหาชน)</li> </ul>

ลงชื่อ..

(นางสาวอังสนาพร พงษ์ไพบูลย์ และนางนันทิยา บัวสรวง)

มีนาคม 2567

บริษัท โกลบอล เพาเวอร์ ซินเนอร์ยี จำกัด (มหาชน)

หน้า 34 / 53



(นายพงศกร สว่างผล)

บุคคลธรรมดาผู้มีสิทธิจัดทำรายงาน

บริษัท เอนไวรอนเม้นท์ มูฟเม้นท์ จำกัด

บริษัท เอนไวรอนเม้นท์ มูฟเม้นท์ จำกัด



ENVIRONMENTAL MOVEMENT CO., LTD.

WWW.ENVMOVE-THAI.COM

ตารางที่ 4 มาตรการป้องกัน แก๊ซผลกระทบสิ่งแวดล้อม (ช่วงดำเนินการ) โครงการศูนย์สาธารณูปการกลาง แห่งที่ 1 (ครั้งที่ 4)

ของ บริษัท โกลบอล เพาเวอร์ ซินเนอร์ยี จำกัด (มหาชน) ตั้งอยู่ที่นิคมอุตสาหกรรมดับบลิวเอชเอตะวันออก (มาบตาพุด) ตำบลมาบตาพุด อำเภอเมืองระยอง จังหวัดระยอง

ผลกระทบสิ่งแวดล้อม	มาตรการป้องกันและแก้ไขผลกระทบสิ่งแวดล้อม	สถานที่ดำเนินการ	ระยะเวลาดำเนินการ	ผู้รับผิดชอบ
7.2 ความปลอดภัยในการทำงานเกี่ยวกับสารเคมี (ต่อ)	<ol style="list-style-type: none"> <li>2. ให้ความรู้และชี้แจงเกี่ยวกับอันตรายจากการขนถ่าย การหกหรือไหล รวมทั้งแนวทางการแก้ไข</li> <li>3. จัดให้อ่างล้างตาฉุกเฉิน และร่างกายในบริเวณกระบวนการผลิต อาคารเก็บวัตถุดิบ และสารเคมีให้เพียงพอและเหมาะสมกับบริเวณที่ติดตั้ง</li> <li>4. เก็บโซเดียมไฮดรอกไซด์ในถังขนาด 15 ลบ.ม. จำนวน 2 ถัง พร้อมคันคนยกราด ที่สามารถเก็บกักสารเคมีได้ 100%</li> <li>5. เก็บกรดไฮโดรคลอริกในถังขนาด 21 ลบ.ม. จำนวน 1 ถัง พร้อมคันคนกรัด ที่สามารถเก็บกักสารเคมีได้ 100%</li> <li>6. เลือกธนาสารเคมีให้เหมาะสม มีอุปกรณ์วัดถึงและตรวจสอบความเรียบร้อยก่อนเคลื่อนย้าย</li> <li>7. เลือกข้อต่อให้ได้มาตรฐานเพื่อป้องกันการรั่วไหลของสารและทำการตรวจสอบขณะใช้งาน</li> <li>8. ต้องไม่จัดเก็บวัตถุดิบกับสารเคมี</li> <li>9. ทำแผนการตรวจสอบและตรวจสอบวันหมดอายุของสารเคมีตามแผนงานที่กำหนด</li> </ol>	<ul style="list-style-type: none"> <li>ภายในพื้นที่โครงการ</li> <li>ภายในพื้นที่โครงการ</li> <li>ภายในพื้นที่โครงการ</li> <li>ภายในพื้นที่โครงการ</li> <li>ภายในพื้นที่โครงการ</li> <li>ภายในพื้นที่โครงการ</li> <li>ภายในพื้นที่โครงการ</li> <li>ภายในพื้นที่โครงการ</li> </ul>	<ul style="list-style-type: none"> <li>ตลอดระยะเวลาดำเนินการ</li> <li>ตลอดระยะเวลาดำเนินการ</li> <li>ตลอดระยะเวลาดำเนินการ</li> <li>ตลอดระยะเวลาดำเนินการ</li> <li>ตลอดระยะเวลาดำเนินการ</li> <li>ตลอดระยะเวลาดำเนินการ</li> <li>ตลอดระยะเวลาดำเนินการ</li> <li>ตลอดระยะเวลาดำเนินการ</li> </ul>	<ul style="list-style-type: none"> <li>บริษัท โกลบอล เพาเวอร์ ซินเนอร์ยี จำกัด (มหาชน)</li> <li>บริษัท โกลบอล เพาเวอร์ ซินเนอร์ยี จำกัด (มหาชน)</li> <li>บริษัท โกลบอล เพาเวอร์ ซินเนอร์ยี จำกัด (มหาชน)</li> <li>บริษัท โกลบอล เพาเวอร์ ซินเนอร์ยี จำกัด (มหาชน)</li> <li>บริษัท โกลบอล เพาเวอร์ ซินเนอร์ยี จำกัด (มหาชน)</li> <li>บริษัท โกลบอล เพาเวอร์ ซินเนอร์ยี จำกัด (มหาชน)</li> <li>บริษัท โกลบอล เพาเวอร์ ซินเนอร์ยี จำกัด (มหาชน)</li> <li>บริษัท โกลบอล เพาเวอร์ ซินเนอร์ยี จำกัด (มหาชน)</li> </ul>
7.3 มาตรการความปลอดภัยเกี่ยวกับสารแอมโมเนีย	<ol style="list-style-type: none"> <li>1. มาตรการความปลอดภัยด้านถังเก็บสารละลายแอมโมเนีย <ul style="list-style-type: none"> <li>- ถังเก็บและอุปกรณ์ที่ใช้ทำงานร่วมกับถังเก็บแอมโมเนีย (Container Appurtenances) ต้องออกแบบให้สามารถทนแรงดันได้มากกว่าค่าความดันสูงสุดที่ใช้งาน (Maximum Operating Condition)</li> </ul> </li> </ol>	<ul style="list-style-type: none"> <li>บริเวณถังเก็บสารละลายแอมโมเนีย</li> </ul>	<ul style="list-style-type: none"> <li>ตลอดระยะเวลาดำเนินการ</li> </ul>	<ul style="list-style-type: none"> <li>บริษัท โกลบอล เพาเวอร์ ซินเนอร์ยี จำกัด (มหาชน)</li> </ul>

ลงชื่อ.....

(นางสาวอังสนาพร พงษ์ไพบูลย์ และนางนันทิยา บัวสรวง)

มีนาคม 2567

บริษัท โกลบอล เพาเวอร์ ซินเนอร์ยี จำกัด (มหาชน)

หน้า 33 / 53



(นายพงศกร สว่างผล)

บุคคลธรรมดาผู้มีสิทธิจัดทำรายงาน

บริษัท เอนไวรอนเม้นท์ มูฟเม้นท์ จำกัด

บริษัท เอนไวรอนเม้นท์ มูฟเม้นท์ จำกัด



ENVIRONMENTAL MOVEMENT CO., LTD.

WWW.ENVMOVE-THAI.COM

ตารางที่ 4 มาตรการป้องกัน แก๊ซผลกระทบสิ่งแวดล้อม (ช่วงดำเนินการ) โครงการศูนย์สาธารณสุขกลาง แห่งที่ 1 (ครั้งที่ 4)

ของบริษัท โกลบอล เพาเวอร์ ซินเนอร์ยี จำกัด (มหาชน) ตั้งอยู่ที่นิคมอุตสาหกรรมดับบลิวเอชเอตะวันออก (มาบตาพุด) ตำบลมาบตาพุด อำเภอเมืองระยอง จังหวัดระยอง

ผลกระทบสิ่งแวดล้อม	มาตรการป้องกันและแก้ไขผลกระทบสิ่งแวดล้อม	สถานที่ดำเนินการ	ระยะเวลาดำเนินการ	ผู้รับผิดชอบ
7.3 มาตรการความปลอดภัยเกี่ยวกับสารแอมโมเนีย (ต่อ)	<ul style="list-style-type: none"> <li>- การสูบล้างแอมโมเนียต้องปฏิบัติตามวิธีปฏิบัติที่จัดไว้ อย่างเหมาะสม</li> <li>- ปั๊ม (Pump) ที่ใช้ในการสูบล้างต้องมีความเหมาะสมกับแอมโมเนีย</li> <li>- ติดตั้ง Shut-off Valve ในบริเวณ Pump Connection</li> <li>- ติดป้ายเตือน (Caution Signs) ที่รถบรรทุก เพื่อแจ้งเตือนไม่ให้มีบุคคลที่ไม่เกี่ยวข้องเข้าใกล้ขณะทำการขนถ่าย</li> <li>- ในกรณีพื้นที่ต่างๆ ให้สอดคล้องกันกับการเคลื่อนไถของรถ</li> <li>- ใส่เบรคและล็อคล้อรถบรรทุกก่อนทำการขนถ่าย</li> <li>- ป้องกันไม่ให้เกิดแรงกระแทกหรือความเสียหาย (Physical Damage) ต่อวาล์ว (Valve) เครื่องมือวัด (Regulating, Gaging) และอุปกรณ์อื่นๆ ระหว่างการสูบล้าง</li> </ul>	<ul style="list-style-type: none"> <li>บริเวณถังเก็บสารละลายแอมโมเนีย</li> <li>บริเวณถังเก็บสารละลายแอมโมเนีย</li> <li>บริเวณถังเก็บสารละลายแอมโมเนีย</li> <li>บริเวณถังเก็บสารละลายแอมโมเนีย</li> <li>บริเวณถังเก็บสารละลายแอมโมเนีย</li> <li>บริเวณถังเก็บสารละลายแอมโมเนีย</li> </ul>	<ul style="list-style-type: none"> <li>ตลอดระยะเวลาดำเนินการ</li> <li>ตลอดระยะเวลาดำเนินการ</li> <li>ตลอดระยะเวลาดำเนินการ</li> <li>ตลอดระยะเวลาดำเนินการ</li> <li>ตลอดระยะเวลาดำเนินการ</li> <li>ตลอดระยะเวลาดำเนินการ</li> </ul>	<ul style="list-style-type: none"> <li>บริษัท โกลบอล เพาเวอร์ ซินเนอร์ยี จำกัด (มหาชน)</li> <li>บริษัท โกลบอล เพาเวอร์ ซินเนอร์ยี จำกัด (มหาชน)</li> <li>บริษัท โกลบอล เพาเวอร์ ซินเนอร์ยี จำกัด (มหาชน)</li> <li>บริษัท โกลบอล เพาเวอร์ ซินเนอร์ยี จำกัด (มหาชน)</li> <li>บริษัท โกลบอล เพาเวอร์ ซินเนอร์ยี จำกัด (มหาชน)</li> <li>บริษัท โกลบอล เพาเวอร์ ซินเนอร์ยี จำกัด (มหาชน)</li> </ul>
	<ul style="list-style-type: none"> <li>5. มาตรการด้านการตอบโต้เหตุการณ์ฉุกเฉิน</li> <li>- จัดให้มีแผนตอบโต้เหตุการณ์ฉุกเฉินกรณีแอมโมเนียรั่วไหล</li> <li>- จัดให้มี Self-Contained Breathing Apparatus ไว้ใช้งานในการระงับเหตุฉุกเฉิน</li> </ul>	<ul style="list-style-type: none"> <li>ภายในพื้นที่โครงการ</li> <li>ภายในพื้นที่โครงการ</li> </ul>	<ul style="list-style-type: none"> <li>ตลอดระยะเวลาดำเนินการ</li> <li>ตลอดระยะเวลาดำเนินการ</li> </ul>	<ul style="list-style-type: none"> <li>บริษัท โกลบอล เพาเวอร์ ซินเนอร์ยี จำกัด (มหาชน)</li> <li>บริษัท โกลบอล เพาเวอร์ ซินเนอร์ยี จำกัด (มหาชน)</li> </ul>

ลงชื่อ.....

(นางสาวอังสนา อึ้งอัมพร และนางนันทรี บัวสว่าง)

มีนาคม 2567

บริษัท โกลบอล เพาเวอร์ ซินเนอร์ยี จำกัด (มหาชน)

หน้า 36 / 53



(นายพงศกร สว่างผล)

บุคคลธรรมดาผู้มีสิทธิจัดทำรายงาน

บริษัท เอนไวรอนเม้นท์ มูฟเม้นท์ จำกัด

บริษัท เอนไวรอนเม้นท์ มูฟเม้นท์ จำกัด

envi ENVIRONMENTAL MOVEMENT CO.,LTD.  
move WWW.ENVIMOVE-THAI.COM



ตารางที่ 4 มาตรการป้องกัน แก๊ซผลกระทบสิ่งแวดล้อม (ช่วงดำเนินการ) โครงการศูนย์สาธารณสุขกลาง แห่งที่ 1 (ครั้งที่ 4)

ของบริษัท โกลบอล เพาเวอร์ ซินเนอร์ยี จำกัด (มหาชน) ตั้งอยู่ที่นิคมอุตสาหกรรมดับบลิวเอชเอตะวันออก (มาบตาพุด) ตำบลมาบตาพุด อำเภอเมืองระยอง จังหวัดระยอง

ผลกระทบสิ่งแวดล้อม	มาตรการป้องกันและแก้ไขผลกระทบสิ่งแวดล้อม	สถานที่ดำเนินการ	ระยะเวลาดำเนินการ	ผู้รับผิดชอบ
7.3 มาตรการความปลอดภัยเกี่ยวกับสารแอมโมเนีย (ต่อ)	<ul style="list-style-type: none"> <li>2. มาตรการความปลอดภัยบริเวณ Piping, Tubing และ Fitting</li> <li>- Piping, Tubing และ Fitting ทุกตัว ต้องทำจากวัสดุที่เหมาะสมกับการใช้งาน</li> <li>- Piping, Tubing และ Fitting ทุกตัว ต้องออกแบบให้สามารถทนแรงดันได้มากกว่าค่าความดันสูงสุดที่ใช้งาน (Maximum Operating Condition)</li> <li>3. มาตรการด้านอุปกรณ์ป้องกันภัย</li> <li>- จัดให้มี Full Face Gas Mask อย่างน้อย 2 ชุด ในบริเวณถังเก็บแอมโมเนียในตำแหน่งที่เข้าถึงได้ง่าย และดูแลให้สามารถใช้งานได้ตลอดเวลา</li> <li>- จัดให้มี Shower ติดตั้งไว้ในบริเวณถังเก็บแอมโมเนีย ในตำแหน่งที่เข้าถึงได้ง่าย</li> <li>- จัดให้มี Full Face Mask ไว้ในรถยนต์ที่ใช้ในการขนส่งแอมโมเนีย</li> <li>4. มาตรการด้านการสูบล้าง</li> <li>- จัดให้มีเจ้าหน้าที่ที่มีความรู้และได้รับการอบรม ดูแลตลอดระยะเวลาที่มีการสูบล้างแอมโมเนีย</li> <li>- การสูบล้างแอมโมเนียจะปฏิบัติตามได้ก็ต่อเมื่อได้รับอนุญาตจากผู้มีอำนาจ</li> <li>- จัดให้มีวิธีปฏิบัติ (Procedure) ในการสูบล้างแอมโมเนีย</li> </ul>	<ul style="list-style-type: none"> <li>บริเวณถังเก็บสารละลายแอมโมเนีย</li> <li>บริเวณถังเก็บสารละลายแอมโมเนีย</li> <li>บริเวณถังเก็บสารละลายแอมโมเนีย</li> <li>บริเวณถังเก็บสารละลายแอมโมเนีย</li> <li>บริเวณถังเก็บสารละลายแอมโมเนีย</li> <li>บริเวณถังเก็บสารละลายแอมโมเนีย</li> <li>บริเวณถังเก็บสารละลายแอมโมเนีย</li> <li>บริเวณถังเก็บสารละลายแอมโมเนีย</li> <li>บริเวณถังเก็บสารละลายแอมโมเนีย</li> <li>บริเวณถังเก็บสารละลายแอมโมเนีย</li> </ul>	<ul style="list-style-type: none"> <li>ตลอดระยะเวลาดำเนินการ</li> <li>ตลอดระยะเวลาดำเนินการ</li> <li>ตลอดระยะเวลาดำเนินการ</li> <li>ตลอดระยะเวลาดำเนินการ</li> <li>ตลอดระยะเวลาดำเนินการ</li> <li>ตลอดระยะเวลาดำเนินการ</li> <li>ตลอดระยะเวลาดำเนินการ</li> <li>ตลอดระยะเวลาดำเนินการ</li> <li>ตลอดระยะเวลาดำเนินการ</li> <li>ตลอดระยะเวลาดำเนินการ</li> </ul>	<ul style="list-style-type: none"> <li>บริษัท โกลบอล เพาเวอร์ ซินเนอร์ยี จำกัด (มหาชน)</li> <li>บริษัท โกลบอล เพาเวอร์ ซินเนอร์ยี จำกัด (มหาชน)</li> <li>บริษัท โกลบอล เพาเวอร์ ซินเนอร์ยี จำกัด (มหาชน)</li> <li>บริษัท โกลบอล เพาเวอร์ ซินเนอร์ยี จำกัด (มหาชน)</li> <li>บริษัท โกลบอล เพาเวอร์ ซินเนอร์ยี จำกัด (มหาชน)</li> <li>บริษัท โกลบอล เพาเวอร์ ซินเนอร์ยี จำกัด (มหาชน)</li> <li>บริษัท โกลบอล เพาเวอร์ ซินเนอร์ยี จำกัด (มหาชน)</li> <li>บริษัท โกลบอล เพาเวอร์ ซินเนอร์ยี จำกัด (มหาชน)</li> <li>บริษัท โกลบอล เพาเวอร์ ซินเนอร์ยี จำกัด (มหาชน)</li> <li>บริษัท โกลบอล เพาเวอร์ ซินเนอร์ยี จำกัด (มหาชน)</li> </ul>

ลงชื่อ.....

(นางสาวอังสนา อึ้งอัมพร และนางนันทรี บัวสว่าง)

มีนาคม 2567

บริษัท โกลบอล เพาเวอร์ ซินเนอร์ยี จำกัด (มหาชน)

หน้า 35 / 53



(นายพงศกร สว่างผล)

บุคคลธรรมดาผู้มีสิทธิจัดทำรายงาน

บริษัท เอนไวรอนเม้นท์ มูฟเม้นท์ จำกัด

บริษัท เอนไวรอนเม้นท์ มูฟเม้นท์ จำกัด

envi ENVIRONMENTAL MOVEMENT CO.,LTD.  
move WWW.ENVIMOVE-THAI.COM



ตารางที่ 4 มาตรการป้องกัน แก๊ซผลกระทบสิ่งแวดล้อม (ช่วงดำเนินการ) โครงการศูนย์สาธารณสุขการกลาง แห่งที่ 1 (ครั้งที่ 4)

ของบริษัท โกลบอล เพาเวอร์ ซินเนอร์ยี จำกัด (มหาชน) ตั้งอยู่ที่นิคมอุตสาหกรรมดับบลิวเอชเอ ตะวันออก (มาบตาพุด) ตำบลมาบตาพุด อำเภอเมืองระยอง จังหวัดระยอง

ผลกระทบสิ่งแวดล้อม	มาตรการป้องกันและแก้ไขผลกระทบสิ่งแวดล้อม	สถานที่ดำเนินการ	ระยะเวลาดำเนินการ	ผู้รับผิดชอบ
7.3 มาตรการความปลอดภัยเกี่ยวกับสารแอมโมเนีย (ต่อ)	<ul style="list-style-type: none"> <li>* ห้ามฉีดน้ำโดยตรงไปยังตำแหน่งที่เกิดการรั่วไหลของแอมโมเนีย</li> <li>* ฉีดละอองน้ำเพื่อจับไอระเหยของแอมโมเนีย และหลีกเลี่ยงไม่ให้ น้ำไหลไปรวมกับแอมโมเนียที่หกรั่วไหล</li> <li>* ปิดกั้นพื้นที่จนกว่าไอระเหยจะเจือจางจนอยู่ในระดับปลอดภัย</li> </ul>			
7.4 อุปกรณ์ป้องกันอัคคีภัย	<ol style="list-style-type: none"> <li>จัดให้มีอุปกรณ์ป้องกันและระงับอัคคีภัยครอบคลุมพื้นที่ต่างๆ ทั้งทั้งโรงงานให้เป็นไปตามมาตรฐานของ National Fire Protection Authority (NFPA) <ul style="list-style-type: none"> <li>- ติดตั้งระบบแจ้งเหตุเพลิงไหม้ (Fire Alarm System) ครอบคลุมพื้นที่ต่างๆ ทั่วทั้งโรงงาน ได้แก่ Pull Station, Heat Detector และ Smoke Detector</li> <li>- เครื่องสูบน้ำดับเพลิง (Fire Pump) และเครื่องสูบน้ำรักษาความดัน (Jockey Pump)</li> <li>- ท่อน้ำดับเพลิงและหัวจ่ายน้ำดับเพลิง รอบพื้นที่โครงการและพื้นที่ระบบสาธารณูปโภค</li> <li>- น้ำสำรองเพื่อการดับเพลิง 1,400 ลบ.ม. โดยกักเก็บไว้ในถังเก็บน้ำใส</li> </ul> </li> <li>จัดให้มีแผนการตรวจสอบอุปกรณ์ป้องกันอัคคีภัยต่าง ๆ</li> </ol>	ภายในพื้นที่โครงการ	ตลอดระยะเวลาดำเนินการ	บริษัท โกลบอล เพาเวอร์ ซินเนอร์ยี จำกัด (มหาชน)
7.5 แผนปฏิบัติการฉุกเฉิน	<ol style="list-style-type: none"> <li>จัดให้มีแผนปฏิบัติการฉุกเฉินในระดับต่างๆ ดังนี้ <ul style="list-style-type: none"> <li>- แผนการปฏิบัติการภาวะฉุกเฉินระดับที่ 1</li> <li>- แผนการปฏิบัติการภาวะฉุกเฉินระดับที่ 2</li> <li>- แผนการปฏิบัติการภาวะฉุกเฉินระดับที่ 3</li> </ul> </li> </ol>	ภายในพื้นที่โครงการ	ตลอดระยะเวลาดำเนินการ	บริษัท โกลบอล เพาเวอร์ ซินเนอร์ยี จำกัด (มหาชน)

ลงชื่อ.....

(นางสาวอังสนา พงษ์ไพบูลย์ และนางสาว ชัยธัญญา บัวสุวรรณ)

มีนาคม 2567

บริษัท โกลบอล เพาเวอร์ ซินเนอร์ยี จำกัด (มหาชน)

หน้า 38 / 53



ลงชื่อ.....

(นายพงศกร สงผล)

บุคคลธรรมดาผู้มีสิทธิจัดทำรายงาน

บริษัท เอนไวรอนเม้นท์ มูฟเม้นท์ จำกัด

บริษัท เอนไวรอนเม้นท์ มูฟเม้นท์ จำกัด



ตารางที่ 4 มาตรการป้องกัน แก๊ซผลกระทบสิ่งแวดล้อม (ช่วงดำเนินการ) โครงการศูนย์สาธารณสุขการกลาง แห่งที่ 1 (ครั้งที่ 4)

ของบริษัท โกลบอล เพาเวอร์ ซินเนอร์ยี จำกัด (มหาชน) ตั้งอยู่ที่นิคมอุตสาหกรรมดับบลิวเอชเอ ตะวันออก (มาบตาพุด) ตำบลมาบตาพุด อำเภอเมืองระยอง จังหวัดระยอง

ผลกระทบสิ่งแวดล้อม	มาตรการป้องกันและแก้ไขผลกระทบสิ่งแวดล้อม	สถานที่ดำเนินการ	ระยะเวลาดำเนินการ	ผู้รับผิดชอบ
7.3 มาตรการความปลอดภัยเกี่ยวกับสารแอมโมเนีย (ต่อ)	<ul style="list-style-type: none"> <li>- จัดให้มีชุดป้องกันสารเคมี (Chemical Protective Clothing) ที่เหมาะสมไว้ใช้งานในการระงับเหตุฉุกเฉิน</li> <li>- จัดให้มีการระงับเหตุฉุกเฉินในกรณีต่างๆ ดังนี้ <ol style="list-style-type: none"> <li>1) เพลิงไหม้ขนาดเล็ก (Small Fire) <ul style="list-style-type: none"> <li>ระงับเหตุด้วยเครื่องดับเพลิงชนิด Dry Chemical หรือ CO<sub>2</sub></li> </ul> </li> <li>2) เพลิงไหม้ขนาดใหญ่ (Large Fire) <ul style="list-style-type: none"> <li>* อพยพคนออกจากบริเวณเพลิงไหม้ อย่าเข้าไปบริเวณเพลิงไหม้</li> <li>โดยปราศจากอุปกรณ์ป้องกัน</li> <li>* ระงับเหตุด้วยการฉีดน้ำ (Water Spray) หมอกน้ำ (Fog) หรือ โฟม (Regular Foam)</li> <li>* ในกรณีเกิดเพลิงไหม้ใกล้ถังเก็บ ให้ฉีดน้ำหล่อเย็นถังจนกว่าเพลิงจะสงบ</li> <li>* ห้ามฉีดน้ำโดยตรงไปยังตำแหน่งที่เกิดการรั่วไหลของแอมโมเนีย</li> </ul> </li> <li>3) การหก หรือรั่วไหล (Spill or Leak) <ul style="list-style-type: none"> <li>* อพยพผู้คนออกจากบริเวณอันตรายทันที</li> <li>* สวมใส่ชุดป้องกันสารเคมี และ SCBA ก่อนเข้าระงับเหตุ</li> <li>* ย้ายแหล่งที่มีความร้อนหรือประกายไฟออกไปให้หมด</li> <li>* ห้ามเดินหรือสัมผัสกับแอมโมเนียที่หกรั่วไหล</li> <li>* หยุดการรั่วไหล (Stop Leak) ถ้าทำได้ในกรณีที่ไม่มีความเสี่ยง</li> <li>* จำกัด (Isolate) บริเวณที่เกิดรั่วไหล ป้องกันไม่ให้รั่วไหลลงทางน้ำ รางระบายน้ำ หรือพื้นที่อับอากาศ (Confine Space)</li> </ul> </li> </ol> </li> </ul>	ภายในพื้นที่โครงการ	ตลอดระยะเวลาดำเนินการ	บริษัท โกลบอล เพาเวอร์ ซินเนอร์ยี จำกัด (มหาชน)
		ภายในพื้นที่โครงการ	ตลอดระยะเวลาดำเนินการ	บริษัท โกลบอล เพาเวอร์ ซินเนอร์ยี จำกัด (มหาชน)

ลงชื่อ.....

(นางสาวอังสนา พงษ์ไพบูลย์ และนางสาว ชัยธัญญา บัวสุวรรณ)

มีนาคม 2567

บริษัท โกลบอล เพาเวอร์ ซินเนอร์ยี จำกัด (มหาชน)

หน้า 37 / 53



ลงชื่อ.....

(นายพงศกร สงผล)

บุคคลธรรมดาผู้มีสิทธิจัดทำรายงาน

บริษัท เอนไวรอนเม้นท์ มูฟเม้นท์ จำกัด

บริษัท เอนไวรอนเม้นท์ มูฟเม้นท์ จำกัด



ตารางที่ 4 มาตรการป้องกัน แก้ไขผลกระทบสิ่งแวดล้อม (ช่วงดำเนินการ) โครงการศูนย์สาธารณสุขการกลาง แห่งที่ 1 (ครั้งที่ 4)

ของบริษัท โกลบอล เพาเวอร์ ซินเนอร์ยี จำกัด (มหาชน) ตั้งอยู่ที่นิคมอุตสาหกรรมดับบลิวเอชเอ ตะวันออก (มาบตาพุด) ตำบลมาบตาพุด อำเภอเมืองระยอง จังหวัดระยอง

ผลกระทบสิ่งแวดล้อม	มาตรการป้องกันและแก้ไขผลกระทบสิ่งแวดล้อม	สถานที่ดำเนินการ	ระยะเวลาดำเนินการ	ผู้รับผิดชอบ
7.6 ด้านอันตรายร้ายแรง (ต่อ)	<ul style="list-style-type: none"> <li>- การสำรวจรอยรั่ว (Leak Survey)</li> <li>* สำรวจรอยรั่วของก๊าซธรรมชาติจากท่อขนส่ง เป็นประจำทุก 3 เดือน</li> <li>* ตรวจสอบการชำรุดของ Coating เป็นประจำทุก 1 เดือน</li> <li>* ตรวจสอบสภาพหน้าแปลน/วาล์วไม่ให้มีการรั่วไหลของก๊าซเป็นประจำทุก 3 เดือน</li> </ul> <p>2. มาตรการป้องกันและลดอุบัติเหตุของสถานีควบคุมก๊าซ</p> <ul style="list-style-type: none"> <li>- บริเวณสถานีควบคุมก๊าซ</li> <li>* จัดให้มีสถานีควบคุมความดันและวัดปริมาตรก๊าซ (MRS) ซึ่งมีอุปกรณ์ควบคุมต่างๆ อยู่ในพื้นที่เปิดโล่งมีการระบายอากาศได้ดี</li> <li>* ล้อมรั้วตาข่ายโดยรอบพื้นที่สูงประมาณ 3 เมตร และมีประตูทางเข้า 2 ชั้นเพื่อป้องกันไม่ให้มีการบุกรุกเข้าไปขโมย หรือทำอันตรายต่อระบบควบคุม</li> <li>* มีระบบท่อ By pass และระบบวาล์วสำรองในกรณีเกิดความบกพร่องของท่อเส้นหลัก</li> <li>* ติดตั้งวาล์วควบคุมการจ่ายก๊าซและปิดเปิดวาล์ว</li> <li>* ติดตั้งอุปกรณ์ความปลอดภัยของระบบท่อส่งก๊าซธรรมชาติ ได้แก่ Flow meter, Emergency Shut Off Valve, Vent Valve, Control Valve และ Shut Off Valve</li> </ul>	<p>ภายในพื้นที่โครงการ</p> <p>ภายในพื้นที่โครงการ</p> <p>ภายในพื้นที่โครงการ</p> <p>ภายในพื้นที่โครงการ</p> <p>ภายในพื้นที่โครงการ</p> <p>ภายในพื้นที่โครงการ</p> <p>ภายในพื้นที่โครงการ</p> <p>ภายในพื้นที่โครงการ</p>	<p>ตลอดระยะเวลาดำเนินการ</p> <p>ตลอดระยะเวลาดำเนินการ</p> <p>ตลอดระยะเวลาดำเนินการ</p> <p>ตลอดระยะเวลาดำเนินการ</p> <p>ตลอดระยะเวลาดำเนินการ</p> <p>ตลอดระยะเวลาดำเนินการ</p> <p>ตลอดระยะเวลาดำเนินการ</p> <p>ตลอดระยะเวลาดำเนินการ</p>	<p>บริษัท โกลบอล เพาเวอร์ ซินเนอร์ยี จำกัด (มหาชน)</p> <p>บริษัท โกลบอล เพาเวอร์ ซินเนอร์ยี จำกัด (มหาชน)</p> <p>บริษัท โกลบอล เพาเวอร์ ซินเนอร์ยี จำกัด (มหาชน)</p> <p>บริษัท โกลบอล เพาเวอร์ ซินเนอร์ยี จำกัด (มหาชน)</p> <p>ผู้เจ้าหน้าที่ก๊าซธรรมชาติ</p> <p>บริษัท โกลบอล เพาเวอร์ ซินเนอร์ยี จำกัด (มหาชน)</p> <p>บริษัท โกลบอล เพาเวอร์ ซินเนอร์ยี จำกัด (มหาชน)</p>

ลงชื่อ.....

(นางสาวอังสนา ทองคำโพธิ์ หรือ น.ส.อังสนา บัวสรวง)

ผู้แทนบริษัทฯ

บริษัท โกลบอล เพาเวอร์ ซินเนอร์ยี จำกัด (มหาชน)



มีนาคม 2567

หน้า 40 / 53

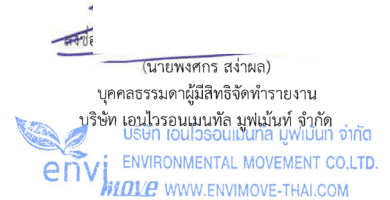

ตารางที่ 4 มาตรการป้องกัน แก้ไขผลกระทบสิ่งแวดล้อม (ช่วงดำเนินการ) โครงการศูนย์สาธารณสุขการกลาง แห่งที่ 1 (ครั้งที่ 4)

ของบริษัท โกลบอล เพาเวอร์ ซินเนอร์ยี จำกัด (มหาชน) ตั้งอยู่ที่นิคมอุตสาหกรรมดับบลิวเอชเอ ตะวันออก (มาบตาพุด) ตำบลมาบตาพุด อำเภอเมืองระยอง จังหวัดระยอง

ผลกระทบสิ่งแวดล้อม	มาตรการป้องกันและแก้ไขผลกระทบสิ่งแวดล้อม	สถานที่ดำเนินการ	ระยะเวลาดำเนินการ	ผู้รับผิดชอบ
7.5 แผนปฏิบัติการฉุกเฉิน (ต่อ)	<p>2. จัดให้มีการฝึกซ้อมแผนการปฏิบัติการฉุกเฉิน ระดับที่ 1 อย่างน้อยปีละ 1 ครั้ง และให้ความร่วมมือในการซ้อมแผนปฏิบัติการ ระดับ 2-3 ร่วมกับนิคมฯ โดยแจ้งหน่วยงานที่เกี่ยวข้องเข้าร่วมสังเกตการณ์ในการซ้อมแผนปฏิบัติการ ระดับ 3 พร้อมส่งรายงานการซ้อมแผนฯ ให้หน่วยงานราชการปีละ 1 ครั้ง</p> <p>3. แจ้งพนักงานโครงการทราบถึงข้อควรปฏิบัติต่างๆ ในการป้องกันอุบัติเหตุและหน้าที่ความรับผิดชอบของตนเอง และขั้นตอนปฏิบัติตามแผนฉุกเฉินของโครงการ</p> <p>4. จัดเตรียมพาหนะสำรองไว้เพื่อใช้ในกรณีฉุกเฉินได้ทันทุกพื้นที่</p> <p>5. จัดทำรายงานการฝึกซ้อมแผนฉุกเฉินและรายงานการเกิดอุบัติเหตุต่างๆ โดยระบุถึงสาเหตุ ความเสียหายและแนวทางในการแก้ไข</p>	<p>พื้นที่โครงการและนิคมฯ</p> <p>ภายในพื้นที่โครงการ</p> <p>ภายในพื้นที่โครงการ</p> <p>ภายในพื้นที่โครงการ</p>	<p>ตลอดระยะเวลาดำเนินการ</p> <p>ครั้งแรกสำหรับพนักงานใหม่ และตลอดการทำงาน</p> <p>ตลอดระยะเวลาดำเนินการ</p> <p>ตลอดระยะเวลาดำเนินการ</p>	<p>บริษัท โกลบอล เพาเวอร์ ซินเนอร์ยี จำกัด (มหาชน)</p> <p>บริษัท โกลบอล เพาเวอร์ ซินเนอร์ยี จำกัด (มหาชน)</p> <p>บริษัท โกลบอล เพาเวอร์ ซินเนอร์ยี จำกัด (มหาชน)</p> <p>บริษัท โกลบอล เพาเวอร์ ซินเนอร์ยี จำกัด (มหาชน)</p>
7.6 ด้านอันตรายร้ายแรง	<p>1. มาตรการป้องกันและลดอุบัติเหตุบริเวณท่อส่ง</p> <ul style="list-style-type: none"> <li>- การเฝ้าระวังท่อขนส่ง (Pipeline Surveillance)</li> <li>* สำรวจพื้นที่วางท่อขนส่งก๊าซธรรมชาติ (Pipeline Patrolling)</li> </ul> <p>ภายในพื้นที่โครงการเป็นประจำทุก 1 เดือน</p> <ul style="list-style-type: none"> <li>- การบำรุงรักษาแนวท่อ (Pipeline Maintenance)</li> <li>* ตรวจสอบสภาพท่อและความเรียบร้อยของระบบท่อส่งก๊าซธรรมชาติภายในพื้นที่โครงการเป็นประจำทุก 1 เดือน</li> </ul>	<p>ภายในพื้นที่โครงการ</p> <p>ภายในพื้นที่โครงการ</p>	<p>ตลอดระยะเวลาดำเนินการ</p> <p>ตลอดระยะเวลาดำเนินการ</p>	<p>ผู้เจ้าหน้าที่ก๊าซธรรมชาติ</p> <p>บริษัท โกลบอล เพาเวอร์ ซินเนอร์ยี จำกัด (มหาชน)</p>

ลงชื่อ.....

(นางสาวอังสนา ทองคำโพธิ์ หรือ น.ส.อังสนา บัวสรวง)

ผู้แทนบริษัทฯ

บริษัท โกลบอล เพาเวอร์ ซินเนอร์ยี จำกัด (มหาชน)



มีนาคม 2567

หน้า 39 / 53

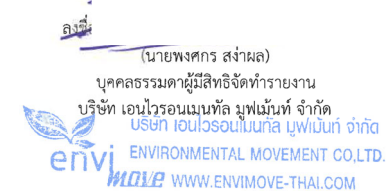

ตารางที่ 4 มาตรการป้องกัน แก้ไขผลกระทบสิ่งแวดล้อม (ช่วงดำเนินการ) โครงการศูนย์สาธารณสุขการกลาง แห่งที่ 1 (ครั้งที่ 4)

ของบริษัท โกลบอล เพาเวอร์ ซินเนอร์ยี จำกัด (มหาชน) ตั้งอยู่ที่นิคมอุตสาหกรรมดับบลิวเอชเอ ตะวันออก (มาบตาพุด) ตำบลมาบตาพุด อำเภอเมืองระยอง จังหวัดระยอง

ผลกระทบสิ่งแวดล้อม	มาตรการป้องกันและแก้ไขผลกระทบสิ่งแวดล้อม	สถานที่ดำเนินการ	ระยะเวลาดำเนินการ	ผู้รับผิดชอบ
7.6 ด้านอันตรายร้ายแรง (ต่อ)	<ul style="list-style-type: none"> <li>- จัดให้มีแผนระงับเหตุฉุกเฉินเพื่อควบคุมสถานการณ์ในพื้นที่ที่เกิดเหตุจากการรั่วของก๊าซ</li> <li>- ร่วมมือกับหน่วยงานป้องกันและบรรเทาสาธารณภัยและสถานีตำรวจในท้องถิ่นเพื่อเตรียมคณะทำงานที่สามารถเรียกได้ทันทีเมื่อเกิดเหตุการณ์ฉุกเฉินจากท่อก๊าซ (รูปที่ 1 ผังแผนการบริหารเมื่อเกิดเหตุฉุกเฉิน)</li> </ul>	<p>ภายในพื้นที่โครงการ</p> <p>พื้นที่โครงการและชุมชนรอบโครงการ</p>	<p>ตลอดระยะเวลาดำเนินการ</p> <p>ตลอดระยะเวลาดำเนินการ</p>	<p>บริษัท โกลบอล เพาเวอร์ ซินเนอร์ยี จำกัด (มหาชน)</p> <p>บริษัท โกลบอล เพาเวอร์ ซินเนอร์ยี จำกัด (มหาชน)</p>
8. มาตรการดูแลสุขภาพพนักงาน	<ul style="list-style-type: none"> <li>- กรณีที่ผลการตรวจสุขภาพพบว่ามีความผิดปกติ มีขั้นตอนการดำเนินการ ดังนี้ <ul style="list-style-type: none"> <li>* เจ้าหน้าที่ความปลอดภัยระดับวิชาชีพปรึกษาแพทย์อาชีวเวชศาสตร์ถึงความจำเป็นในการตรวจซ้ำ ถ้าแพทย์อาชีวเวชศาสตร์ลงความเห็นไม่ต้องตรวจซ้ำและแนะนำการดูแลสุขภาพ ให้เฝ้าระวังดูแลการตรวจซ้ำในถัดไป แต่หากแพทย์อาชีวเวชศาสตร์ลงความเห็นต้องตรวจซ้ำ ให้ทางโครงการนำเรื่องส่งตัวในการตรวจสุขภาพไปยังสถานบริการด้านสุขภาพ (นับเป็นการตรวจสุขภาพ ครั้งที่ 2)</li> <li>* เมื่อได้รับผลการตรวจสุขภาพซ้ำ (ผลการตรวจสุขภาพครั้งที่ 2) ให้เจ้าหน้าที่ความปลอดภัยระดับวิชาชีพส่งผลการตรวจให้พนักงานคนดังกล่าวทราบทันทีหากพบว่าผลการตรวจซ้ำ (ผลการตรวจสุขภาพครั้งที่ 2) ตามความเห็นของแพทย์อาชีวเวชศาสตร์ยังมีความผิดปกติเช่นเดิมให้ปรึกษาแพทย์ถึงความเกี่ยวข้องกับการทำงาน อย่างไรก็ตามพนักงานคนดังกล่าวนี้จะต้องได้รับการส่งตัวเข้ารับการรักษาพยาบาล รวมทั้งให้ทำการโอนย้ายการทำงานไปยังแผนกที่มีโอกาสในการได้รับการสัมผัสปัจจัยเสี่ยงลดลง แต่หากพบว่าผลการตรวจซ้ำปกติให้จัดเป็นกลุ่มเฝ้าระวังที่จำเป็นต้องดูแลใกล้ชิด</li> </ul> </li> </ul>	ภายในพื้นที่โครงการ	ตลอดระยะเวลาดำเนินการ	บริษัท โกลบอล เพาเวอร์ ซินเนอร์ยี จำกัด (มหาชน)

ลงชื่อ.....

(นางสาวอัสสณี ทองคำโพธิ์ และนางนันทิยา บัวสรวง)

มีนาคม 2567

บริษัท โกลบอล เพาเวอร์ ซินเนอร์ยี จำกัด (มหาชน)

หน้า 42 / 53



ลงชื่อ

(นายพงศกร สว่างผล)

บุคคลธรรมดาผู้มีสิทธิจัดทำรายงาน

บริษัท เอนไวรอนเม้นท์ มูฟเม้นท์ จำกัด

บริษัท เอนไวรอนเม้นท์ มูฟเม้นท์ จำกัด

envi

ENVIRONMENTAL MOVEMENT CO.,LTD.

www.envimove-thai.com

www.envimove-thai.com

ตารางที่ 4 มาตรการป้องกัน แก้ไขผลกระทบสิ่งแวดล้อม (ช่วงดำเนินการ) โครงการศูนย์สาธารณสุขการกลาง แห่งที่ 1 (ครั้งที่ 4)

ของบริษัท โกลบอล เพาเวอร์ ซินเนอร์ยี จำกัด (มหาชน) ตั้งอยู่ที่นิคมอุตสาหกรรมดับบลิวเอชเอ ตะวันออก (มาบตาพุด) ตำบลมาบตาพุด อำเภอเมืองระยอง จังหวัดระยอง

ผลกระทบสิ่งแวดล้อม	มาตรการป้องกันและแก้ไขผลกระทบสิ่งแวดล้อม	สถานที่ดำเนินการ	ระยะเวลาดำเนินการ	ผู้รับผิดชอบ
7.6 ด้านอันตรายร้ายแรง (ต่อ)	<ul style="list-style-type: none"> <li>* ติดตั้งเครื่องดับเพลิงชนิดผง (Powder Extinguisher) ขนาด 15 กก. จำนวน 1 เครื่อง โดยติดตั้งไว้ที่สะดวกต่อการใช้งาน และมีป้ายบอกให้เห็นชัดเจน</li> <li>* จัดให้มีเจ้าหน้าที่ทำการตรวจตราแนวท่อและสถานีควบคุมเป็นประจำทุกสัปดาห์ <ul style="list-style-type: none"> <li>- บริเวณ Block Valve Station</li> </ul> </li> <li>* ติดตั้งฝาเหล็กปิดด้านบน และล็อกด้วยกุญแจ สำหรับ Block valve station ที่อยู่ใต้ดิน เพื่อป้องกันบุคคลภายนอกเข้าไปปิดเปิดวาล์วด้านล่าง</li> <li>* ติดตั้งป้ายสัญลักษณ์ระบุว่าเป็นสถานีควบคุมก๊าซใต้ดินและมีวาล์วปิดเปิดอยู่ด้านล่าง</li> <li>* ทำการซ่อมบำรุงตามระยะเวลาที่กำหนด</li> <li>* จัดให้มีเจ้าหน้าที่ทำการตรวจตรา Block Valve เป็นประจำทุกสัปดาห์</li> </ul>	<p>ภายในพื้นที่โครงการ</p> <p>ภายในพื้นที่โครงการ</p> <p>ภายในพื้นที่โครงการ</p> <p>ภายในพื้นที่โครงการ</p> <p>ภายในพื้นที่โครงการ</p> <p>ภายในพื้นที่โครงการ</p>	<p>ตลอดระยะเวลาดำเนินการ</p> <p>ตลอดระยะเวลาดำเนินการ</p> <p>ตลอดระยะเวลาดำเนินการ</p> <p>ตลอดระยะเวลาดำเนินการ</p> <p>ตลอดระยะเวลาดำเนินการ</p> <p>ตลอดระยะเวลาดำเนินการ</p>	<p>บริษัท โกลบอล เพาเวอร์ ซินเนอร์ยี จำกัด (มหาชน)</p> <p>บริษัท โกลบอล เพาเวอร์ ซินเนอร์ยี จำกัด (มหาชน)</p> <p>บริษัท โกลบอล เพาเวอร์ ซินเนอร์ยี จำกัด (มหาชน)</p> <p>บริษัท โกลบอล เพาเวอร์ ซินเนอร์ยี จำกัด (มหาชน)</p> <p>บริษัท โกลบอล เพาเวอร์ ซินเนอร์ยี จำกัด (มหาชน)</p> <p>บริษัท โกลบอล เพาเวอร์ ซินเนอร์ยี จำกัด (มหาชน)</p>
3. มาตรการป้องกันและลดอุบัติเหตุภายในพื้นที่โครงการ	<ul style="list-style-type: none"> <li>- จัดให้มีเจ้าหน้าที่ประจำที่ผ่านการฝึกอบรมด้านความปลอดภัยทำหน้าที่ควบคุมดูแลในกรณีที่เกิดการรั่วไหลของก๊าซ</li> <li>- จัดให้มีการฝึกอบรมด้านความปลอดภัยให้กับพนักงานที่ปฏิบัติงานและถูกค้า</li> </ul>	<p>ภายในพื้นที่โครงการ</p> <p>ภายในพื้นที่โครงการ</p>	<p>ตลอดระยะเวลาดำเนินการ</p> <p>ตลอดระยะเวลาดำเนินการ</p>	<p>บริษัท โกลบอล เพาเวอร์ ซินเนอร์ยี จำกัด (มหาชน)</p> <p>บริษัท โกลบอล เพาเวอร์ ซินเนอร์ยี จำกัด (มหาชน)</p>

ลงชื่อ...

(นางสาวอัสสณี ทองคำโพธิ์ และนางนันทิยา บัวสรวง)

มีนาคม 2567

บริษัท โกลบอล เพาเวอร์ ซินเนอร์ยี จำกัด (มหาชน)

หน้า 41 / 53



ลงชื่อ

(นายพงศกร สว่างผล)

บุคคลธรรมดาผู้มีสิทธิจัดทำรายงาน

บริษัท เอนไวรอนเม้นท์ มูฟเม้นท์ จำกัด

บริษัท เอนไวรอนเม้นท์ มูฟเม้นท์ จำกัด

envi

ENVIRONMENTAL MOVEMENT CO.,LTD.

www.envimove-thai.com

www.envimove-thai.com

ตารางที่ 4 มาตรการป้องกัน แก้ไขผลกระทบสิ่งแวดล้อม (ช่วงดำเนินการ) โครงการศูนย์สาธารณูปการกลาง แห่งที่ 1 (ครั้งที่ 4)

ของบริษัท โกลบอล เพาเวอร์ ซินเนอร์ยี จำกัด (มหาชน) ตั้งอยู่ที่นิคมอุตสาหกรรมดับบลิวเอชเอ ตะวันออก (มาบตาพุด) ตำบลมาบตาพุด อำเภอเมืองระยอง จังหวัดระยอง

ผลกระทบสิ่งแวดล้อม	มาตรการป้องกันและแก้ไขผลกระทบสิ่งแวดล้อม	สถานที่ดำเนินการ	ระยะเวลาดำเนินการ	ผู้รับผิดชอบ
9. สังคมเศรษฐกิจ (ต่อ)	<ul style="list-style-type: none"> <li>- ร่วมมือกับหน่วยงานราชการและประชาชนในกิจกรรมพัฒนาท้องถิ่น</li> <li>- ร่วมมือกับหน่วยงานราชการและประชาชนทำการรณรงค์รักษาสภาพแวดล้อม</li> <li>- สนับสนุนการศึกษาแก่เยาวชนในท้องถิ่น เช่น ทุนการศึกษา เป็นต้น</li> <li>- จัดให้มีโครงการช่วยเหลือสังคมโดยเฉพาะชุมชนที่อยู่โดยรอบโครงการ</li> </ul> <p>3. การรับเรื่องร้องเรียน</p> <ul style="list-style-type: none"> <li>- จัดให้มีแผนปฏิบัติการรับเรื่องร้องเรียนปัญหาด้านสิ่งแวดล้อม (รูปที่ 2 ผังขั้นตอนการรับและตอบกลับข้อร้องเรียน)</li> <li>- ดำเนินการแก้ไขข้อร้องเรียน ติดตามผลการดำเนินการ รวมทั้งการตอบกลับข้อร้องเรียนตามช่องทางที่กำหนดไว้</li> <li>- บันทึกข้อร้องเรียนที่เกิดขึ้นจากการดำเนินโครงการและวิธีแก้ไข ปัญหาโดยสรุปเสนอผู้บริหารทุกปี</li> <li>- หากเกิดผลกระทบต่อชุมชนอันเนื่องมาจากการดำเนินงานของโครงการที่ผ่านการพิสูจน์ข้อเท็จจริงแล้ว ทางโครงการต้องรับผิดชอบการกระทำดังกล่าวตามข้อกำหนดที่กำหนด</li> </ul>	<p>ภายในโครงการและชุมชนโดยรอบโครงการ</p> <p>ภายในโครงการและชุมชนโดยรอบโครงการ</p> <p>ภายในโครงการและชุมชนโดยรอบโครงการ</p> <p>ภายในโครงการและชุมชนโดยรอบโครงการ</p>	<p>ตลอดระยะเวลาดำเนินการ</p> <p>ตลอดระยะเวลาดำเนินการ</p> <p>ตลอดระยะเวลาดำเนินการ</p> <p>ตลอดระยะเวลาดำเนินการ</p>	<p>บริษัท โกลบอล เพาเวอร์ ซินเนอร์ยี จำกัด (มหาชน)</p> <p>บริษัท โกลบอล เพาเวอร์ ซินเนอร์ยี จำกัด (มหาชน)</p> <p>บริษัท โกลบอล เพาเวอร์ ซินเนอร์ยี จำกัด (มหาชน)</p> <p>บริษัท โกลบอล เพาเวอร์ ซินเนอร์ยี จำกัด (มหาชน)</p>
10. สุนทรียภาพ	<ul style="list-style-type: none"> <li>- จัดให้มีพื้นที่สีเขียวในโครงการอย่างน้อยร้อยละ 5 โดยปลูกสนามหญ้า และต้นไม้ทรงสูงบริเวณรั้วรอบพื้นที่โครงการ เช่น อโศกอินเดีย ปาล์ม อินทนิลน้ำ และพรางด้วยไม้พุ่ม (รูปที่ 3 พื้นที่สีเขียว)</li> </ul>	รั้วรอบพื้นที่โครงการ	ตลอดระยะเวลาดำเนินการ	บริษัท โกลบอล เพาเวอร์ ซินเนอร์ยี จำกัด (มหาชน)

ลงชื่อ....

(นางสาวอัสมา ออฮัฟ แอวอฮัฟ ซิโย บัวสรวง)

มีนาคม 2567

บริษัท โกลบอล เพาเวอร์ ซินเนอร์ยี จำกัด (มหาชน)

หน้า 44 / 53



ลงชื่อ...

(นายพงศกร สว่างผล)

บุคคลธรรมดาผู้มีสิทธิจัดทำรายงาน

บริษัท เอนไวรอนเม้นท์ มูฟเม้นท์ จำกัด

บริษัท เอนไวรอนเม้นท์ มูฟเม้นท์ จำกัด



ENVIRONMENTAL MOVEMENT CO.,LTD.

WWW.ENVMOVE-THAI.COM

ตารางที่ 4 มาตรการป้องกัน แก้ไขผลกระทบสิ่งแวดล้อม (ช่วงดำเนินการ) โครงการศูนย์สาธารณูปการกลาง แห่งที่ 1 (ครั้งที่ 4)

ของบริษัท โกลบอล เพาเวอร์ ซินเนอร์ยี จำกัด (มหาชน) ตั้งอยู่ที่นิคมอุตสาหกรรมดับบลิวเอชเอ ตะวันออก (มาบตาพุด) ตำบลมาบตาพุด อำเภอเมืองระยอง จังหวัดระยอง

ผลกระทบสิ่งแวดล้อม	มาตรการป้องกันและแก้ไขผลกระทบสิ่งแวดล้อม	สถานที่ดำเนินการ	ระยะเวลาดำเนินการ	ผู้รับผิดชอบ
9. สังคมเศรษฐกิจ	<p>1. การประชาสัมพันธ์และมวลชนสัมพันธ์</p> <ul style="list-style-type: none"> <li>- จัดทำแผนมวลชนสัมพันธ์และดำเนินการตามแผน พร้อมกับสรุปผลการดำเนินงานทุกครั้งเพื่อใช้บทวนการทำแผนมวลชนสัมพันธ์ในครั้งถัดไปให้เกิดประสิทธิภาพและประสิทธิผลสูงสุด</li> <li>- จัดให้มีการส่งข่าวประชาสัมพันธ์เกี่ยวกับโครงการให้กับหน่วยงานราชการในท้องถิ่นและชุมชนต่างๆ ในรัศมี 5 กิโลเมตรจากโครงการ เพื่อติดประกาศ หนังสือแจ้งให้ทราบข่าวสารต่างๆ โดยเฉพาะเรื่องที่เกี่ยวข้องกับชุมชน อาทิเช่น ข่าวสารการรับสมัครงาน การจัดการเรื่องสิ่งแวดล้อมตลอดจนความคืบหน้าของปัญหาต่างๆ</li> <li>- พิจารณาจ้างแรงงานคนในท้องถิ่นที่มีความรู้ความสามารถเป็นพนักงานของโครงการ โดยให้ความสำคัญเป็นอันดับแรก และพยายามจ้างให้ได้เป็นจำนวนมากที่สุด</li> <li>- จัดให้มีผู้รับฟังความคิดเห็นบริเวณใกล้เคียงโครงการและที่ทำการประสานชุมชน โดยจัดส่งเจ้าหน้าที่ตรวจเก็บข้อร้องเรียนหรือข้อเสนอแนะอย่างน้อยเดือนละ 2 ครั้ง</li> <li>- ดำเนินการด้านประชาสัมพันธ์การดำเนินโครงการ เช่น ระบบป้องกันภัย, การเผยแพร่ความรู้ความเข้าใจในมาตรการด้านความปลอดภัย และแผนฉุกเฉินของโครงการและการผู้นำชุมชนเข้าเยี่ยมชมภายในโครงการ</li> </ul> <p>2. งานสาธารณประโยชน์และบริการชุมชนเพื่อสร้างความสัมพันธ์ที่ดีกับชุมชน</p>	<p>โดยรอบพื้นที่โครงการ</p> <p>โดยรอบพื้นที่โครงการ</p> <p>ชุมชนโดยรอบโครงการ</p> <p>โดยรอบพื้นที่โครงการ</p> <p>ชุมชนโดยรอบโครงการ</p>	<p>ตลอดระยะเวลาดำเนินการ</p> <p>ตลอดระยะเวลาดำเนินการ</p> <p>ตลอดระยะเวลาดำเนินการ</p> <p>ตลอดระยะเวลาดำเนินการ</p> <p>ตลอดระยะเวลาดำเนินการ</p>	<p>บริษัท โกลบอล เพาเวอร์ ซินเนอร์ยี จำกัด (มหาชน)</p> <p>บริษัท โกลบอล เพาเวอร์ ซินเนอร์ยี จำกัด (มหาชน)</p> <p>บริษัท โกลบอล เพาเวอร์ ซินเนอร์ยี จำกัด (มหาชน)</p> <p>บริษัท โกลบอล เพาเวอร์ ซินเนอร์ยี จำกัด (มหาชน)</p> <p>บริษัท โกลบอล เพาเวอร์ ซินเนอร์ยี จำกัด (มหาชน)</p>

ลงชื่อ...

(นางสาวอัสมา ออฮัฟ แอวอฮัฟ ซิโย บัวสรวง)

มีนาคม 2567

บริษัท โกลบอล เพาเวอร์ ซินเนอร์ยี จำกัด (มหาชน)

หน้า 43 / 53



ลงชื่อ...

(นายพงศกร สว่างผล)

บุคคลธรรมดาผู้มีสิทธิจัดทำรายงาน

บริษัท เอนไวรอนเม้นท์ มูฟเม้นท์ จำกัด

บริษัท เอนไวรอนเม้นท์ มูฟเม้นท์ จำกัด



ENVIRONMENTAL MOVEMENT CO.,LTD.

WWW.ENVMOVE-THAI.COM

ตารางที่ 5 มาตรการติดตาม ตรวจสอบผลกระทบสิ่งแวดล้อม (ช่วงดำเนินการ) โครงการศูนย์สาธารณสุขการกลาง แห่งที่ 1 (ครั้งที่ 4)

ของบริษัท โกลบอล เพาเวอร์ ซินเนอร์ยี จำกัด (มหาชน) ตั้งอยู่ที่นิคมอุตสาหกรรมดับบลิวเอชเอ ตะวันออก (มาบตาพุด) ตำบลมาบตาพุด อำเภอเมืองระยอง จังหวัดระยอง

ผลกระทบสิ่งแวดล้อม	พารามิเตอร์ที่ตรวจวัด	สถานที่ตรวจวัด	ระยะเวลา	ผู้รับผิดชอบดำเนินการ
1. คุณภาพอากาศ 1.1 คุณภาพอากาศในบรรยากาศ	- NO <sub>2</sub> - TSP - ทิศทางและความเร็วลม (เลือกตรวจวัด 1 สถานี)	ตรวจวัด 2 สถานี - วัดหนองแฟบ - วัดมาบชุลุด	ตรวจวัดทุก 6 เดือน ครั้งละ 7 วันต่อเนื่อง	บริษัท โกลบอล เพาเวอร์ ซินเนอร์ยี จำกัด (มหาชน)
1.2 คุณภาพอากาศจากแหล่งกำเนิด	- NO <sub>x</sub> - TSP	ปล่องระบายจาก HRSG จำนวน 6 ปล่อง และ Auxiliary Boiler 1 ปล่อง	ตรวจวัดโดยวิธี Stack Sampling ตรวจวัดทุก 6 เดือน	บริษัท โกลบอล เพาเวอร์ ซินเนอร์ยี จำกัด (มหาชน)
1.3 คุณภาพอากาศในสถานประกอบการ	- แอมโมเนีย	บริเวณ HRSG ชุดที่ 3-6	ตรวจวัดทุก 6 เดือน	บริษัท โกลบอล เพาเวอร์ ซินเนอร์ยี จำกัด (มหาชน)
2. ระดับเสียง 2.1 ระดับเสียงทั่วไป	- Leq 24 hr - L <sub>90</sub>	ตรวจวัดบริเวณริมรั้วโรงงานด้านทางเข้าโรงงาน 1 สถานี (รูปที่ 4)	ตรวจวัดทุก 6 เดือน ครั้งละ 7 วัน ต่อเนื่องกัน	บริษัท โกลบอล เพาเวอร์ ซินเนอร์ยี จำกัด (มหาชน)
2.2 ระดับเสียงในสถานที่ทำงาน	- Leq 8 hr	ตรวจวัด 16 จุด - บริเวณเครื่องอัดอากาศ 1 จุด - บริเวณหอหล่อเย็น 1 จุด - บริเวณเครื่องกำเนิดไฟฟ้ากังหันก๊าซ (CTG) 6 จุด - บริเวณเครื่องกำเนิดไฟฟ้ากังหันไอน้ำ 1 จุด	ตรวจวัดทุก 3 เดือน	บริษัท โกลบอล เพาเวอร์ ซินเนอร์ยี จำกัด (มหาชน)

ลงชื่อ...

(นางสาวอังศณา ทองคำโพธิ์พวง บัณฑิต บัณฑิต)

มีนาคม 2567

บริษัท โกลบอล เพาเวอร์ ซินเนอร์ยี จำกัด (มหาชน)

หน้า 46 / 53



(นายพงศกร ส่งผล)

บุคคลธรรมดาผู้มีสิทธิจัดทำรายงาน

บริษัท เอนไวรอนเม้นท์ มูฟเม้นท์ จำกัด



ตารางที่ 4 มาตรการป้องกัน แก้ไขผลกระทบสิ่งแวดล้อม (ช่วงดำเนินการ) โครงการศูนย์สาธารณสุขการกลาง แห่งที่ 1 (ครั้งที่ 4)

ของบริษัท โกลบอล เพาเวอร์ ซินเนอร์ยี จำกัด (มหาชน) ตั้งอยู่ที่นิคมอุตสาหกรรมดับบลิวเอชเอ ตะวันออก (มาบตาพุด) ตำบลมาบตาพุด อำเภอเมืองระยอง จังหวัดระยอง

ผลกระทบสิ่งแวดล้อม	มาตรการป้องกันและแก้ไขผลกระทบสิ่งแวดล้อม	สถานที่ดำเนินการ	ระยะเวลาดำเนินการ	ผู้รับผิดชอบ
11. สุขภาพ 11.1 การปลดปล่อยและระบายสิ่งคุกคามสุขภาพทางอากาศ	1. ประสานงานกับหน่วยงานสาธารณสุขในพื้นที่เพื่อเฝ้าระวังโรคที่เกี่ยวข้องกับระบบทางเดินหายใจ ผิวหนัง ภูมิแพ้ และรวบรวมสถิติการเจ็บป่วยด้วยโรคปอดด้วยโรคดังกล่าวของประชาชนในชุมชนโดยรอบโรงงานจากหน่วยงานสาธารณสุขในพื้นที่ รวมทั้งวิเคราะห์แนวโน้มการเปลี่ยนแปลงและเฝ้าระวังสุขภาพของชุมชน 2. ให้ความรู้เกี่ยวกับระดับมลพิษและลักษณะผลกระทบที่เกิดจากโครงการเพื่อให้ชุมชนสามารถมีข้อสังเกตและป้องกันตัวเองได้ในขั้นต้น	ภายในพื้นที่โครงการและชุมชนโดยรอบโครงการ	ตลอดระยะเวลาดำเนินการ	บริษัท โกลบอล เพาเวอร์ ซินเนอร์ยี จำกัด (มหาชน)
11.2 เสียงดัง	1. มีการแจ้งให้ชุมชนทราบก่อน กรณีจะดำเนินการกิจกรรมที่เกิดเสียงดัง	ภายในพื้นที่โครงการและชุมชนโดยรอบโครงการ	ตลอดระยะเวลาดำเนินการ	บริษัท โกลบอล เพาเวอร์ ซินเนอร์ยี จำกัด (มหาชน)
11.3 ผลกระทบต่อความปลอดภัยในชีวิตและทรัพย์สิน	1. จัดให้มีช่องทางการแจ้งเหตุเตือนภัยล่วงหน้าให้ทั่วถึงในพื้นที่เพื่อรับเรื่องร้องเรียนเหตุรำคาญ จากการดำเนินโครงการ 2. รวบรวมสถิติการร้องเรียนปัญหาความเดือดร้อนรำคาญจากหน่วยงานที่มีหน้าที่รับเรื่องร้องเรียน เพื่อเฝ้าระวังปัญหาความรำคาญที่เกิดจากการดำเนินโครงการเพื่อเป็นแนวทางในการแก้ไขปัญหาคต่อไป	ภายในพื้นที่โครงการและชุมชนโดยรอบโครงการ	ตลอดระยะเวลาดำเนินการ	บริษัท โกลบอล เพาเวอร์ ซินเนอร์ยี จำกัด (มหาชน)
11.4 ผลกระทบต่อระบบสุขภาพ	1. สนับสนุนและสร้างโครงการร่วมกับชุมชนที่เน้นสร้างเสริมสุขภาพ กิจกรรม นันทนาการ เพื่อคนในชุมชน	ภายในพื้นที่โครงการและชุมชนโดยรอบโครงการ	ตลอดระยะเวลาดำเนินการ	บริษัท โกลบอล เพาเวอร์ ซินเนอร์ยี จำกัด (มหาชน)

ลงชื่อ...

(นางสาวอังศณา ทองคำโพธิ์พวง บัณฑิต บัณฑิต)

มีนาคม 2567

บริษัท โกลบอล เพาเวอร์ ซินเนอร์ยี จำกัด (มหาชน)

หน้า 45 / 53



(นายพงศกร ส่งผล)

บุคคลธรรมดาผู้มีสิทธิจัดทำรายงาน

บริษัท เอนไวรอนเม้นท์ มูฟเม้นท์ จำกัด



ตารางที่ 5 มาตรการติดตาม ตรวจสอบผลกระทบสิ่งแวดล้อม (ช่วงดำเนินการ) โครงการศูนย์สาธารณสุขการกลาง แห่งที่ 1 (ครั้งที่ 4)  
ของ บริษัท โกลบอล เพาเวอร์ ซินเนอร์ยี จำกัด (มหาชน) ตั้งอยู่ที่นิคมอุตสาหกรรมดับบลิวเอชเอ ตะวันออก (มาบตาพุด) ตำบลมาบตาพุด อำเภอเมืองระยอง จังหวัดระยอง

ผลกระทบสิ่งแวดล้อม	พารามิเตอร์ที่ตรวจวัด	สถานที่ตรวจวัด	ระยะเวลา	ผู้รับผิดชอบดำเนินการ
4.2 ตรวจสอบสภาพพนักงาน	- ตรวจสอบสภาพทั่วไป - ตรวจ X-Ray ปอด - ตรวจการได้ยิน  - ตรวจวัดสายตา และทดสอบการทำงานของปอด	- พนักงานทุกคน - พนักงานทุกคน - พนักงานที่ทำงานในสถานที่ที่มีเสียงดังเกิน 85 เดซิเบล - พนักงานที่ทำงานเชื่อม หรือทำงานที่เกี่ยวข้องกับความร้อน	ก่อนเข้าทำงาน 1 ครั้ง และหลังจากนั้นตรวจปีละ 1 ครั้ง	บริษัท โกลบอล เพาเวอร์ ซินเนอร์ยี จำกัด (มหาชน)
4.3 รวบรวมสถิติอุบัติเหตุและความเสียหายที่เกิดขึ้นกับโรงงานและการทำงาน	- สถิติการเกิดอุบัติเหตุ / สาเหตุ / การแก้ไข	ภายในพื้นที่โครงการ	ปีละ 1 ครั้ง	บริษัท โกลบอล เพาเวอร์ ซินเนอร์ยี จำกัด (มหาชน)
4.4 รวบรวมสถิติการเจ็บป่วย และการตรวจสุขภาพประจำปี	- สถิติการเจ็บป่วย - ผลการตรวจสุขภาพประจำปี	ภายในพื้นที่โครงการ	ปีละ 1 ครั้ง	บริษัท โกลบอล เพาเวอร์ ซินเนอร์ยี จำกัด (มหาชน)
5. สภาพเศรษฐกิจ-สังคม	- สำรวจความคิดเห็นของชุมชนและหน่วยงานที่อยู่ใกล้เคียงพื้นที่โครงการเป็นประจำ โดยเฉพาะโรงเรียน วัด สถานเอนกมัย ด้วยการสัมภาษณ์แบบสอบถาม ในภาพรวมของบริษัท โกลบอล เพาเวอร์ ซินเนอร์ยี จำกัด (มหาชน)	ชุมชนใกล้เคียงพื้นที่โครงการ (รูปที่ 5 ขอบเขตตำบลในพื้นที่ศึกษา)	1 ครั้ง/ปี ตลอดช่วงดำเนินการ	บริษัท โกลบอล เพาเวอร์ ซินเนอร์ยี จำกัด (มหาชน)

(นางสาวอังสนา พงษ์สวัสดิ์ และนางนันทิยา บัวสว่าง)  
บริษัท โกลบอล เพาเวอร์ ซินเนอร์ยี จำกัด (มหาชน)

มีนาคม 2567  
หน้า 48 / 53

(นายพงศกร ส่งผล)  
บุคคลธรรมดาผู้มีสิทธิจัดทำรายงาน  
บริษัท เอนไวรอนเม้นท์ มูฟเม้นท์ จำกัด  
ENVIRONMENTAL MOVEMENT CO.,LTD.  
www.envimove-thai.com

ตารางที่ 5 มาตรการติดตาม ตรวจสอบผลกระทบสิ่งแวดล้อม (ช่วงดำเนินการ) โครงการศูนย์สาธารณสุขการกลาง แห่งที่ 1 (ครั้งที่ 4)  
ของ บริษัท โกลบอล เพาเวอร์ ซินเนอร์ยี จำกัด (มหาชน) ตั้งอยู่ที่นิคมอุตสาหกรรมดับบลิวเอชเอ ตะวันออก (มาบตาพุด) ตำบลมาบตาพุด อำเภอเมืองระยอง จังหวัดระยอง

ผลกระทบสิ่งแวดล้อม	พารามิเตอร์ที่ตรวจวัด	สถานที่ตรวจวัด	ระยะเวลา	ผู้รับผิดชอบดำเนินการ
2.2 ระดับเสียงในสถานที่ทำงาน (ต่อ)		- บริเวณหน่วยผลิตไอน้ำ (HRSG) 6 จุด - บริเวณหน่วยผลิตไอน้ำสำรอง (Auxiliary Boiler) 1 จุด		
3. คุณภาพน้ำ	ตรวจวัดคุณภาพน้ำทั้งก่อนระบายสู่ระบบรวมน้ำเสียของนิคมฯ โดยมีดัชนีที่ตรวจวัด ได้แก่ - pH - Temperature - BOD - TDS - Grease & Oil	ปอดตรวจวัดคุณภาพน้ำเสียของโครงการ	ตรวจวัดทุก 1 เดือน	บริษัท โกลบอล เพาเวอร์ ซินเนอร์ยี จำกัด (มหาชน)
4. อาชีวอนามัยและความปลอดภัย 4.1 ความร้อนในสถานที่ทำงาน	- Heat Stress Index ในรูป WBGT	ตรวจวัดจำนวน 14 จุด - บริเวณเครื่องกำเนิดไฟฟ้ากังหันก๊าซ (CTG) 6 จุด - บริเวณหน่วยผลิตไอน้ำ(HRSG) 6 จุด - บริเวณเครื่องกำเนิดไฟฟ้ากังหันไอน้ำ 1 จุด - บริเวณหน่วยผลิตไอน้ำสำรอง (Auxiliary Boiler) 1 จุด	ตรวจวัดทุก 6 เดือน	บริษัท โกลบอล เพาเวอร์ ซินเนอร์ยี จำกัด (มหาชน)

(นางสาวอังสนา พงษ์สวัสดิ์ และนางนันทิยา บัวสว่าง)  
บริษัท โกลบอล เพาเวอร์ ซินเนอร์ยี จำกัด (มหาชน)

มีนาคม 2567  
หน้า 47 / 53

(นายพงศกร ส่งผล)  
บุคคลธรรมดาผู้มีสิทธิจัดทำรายงาน  
บริษัท เอนไวรอนเม้นท์ มูฟเม้นท์ จำกัด  
ENVIRONMENTAL MOVEMENT CO.,LTD.  
www.envimove-thai.com

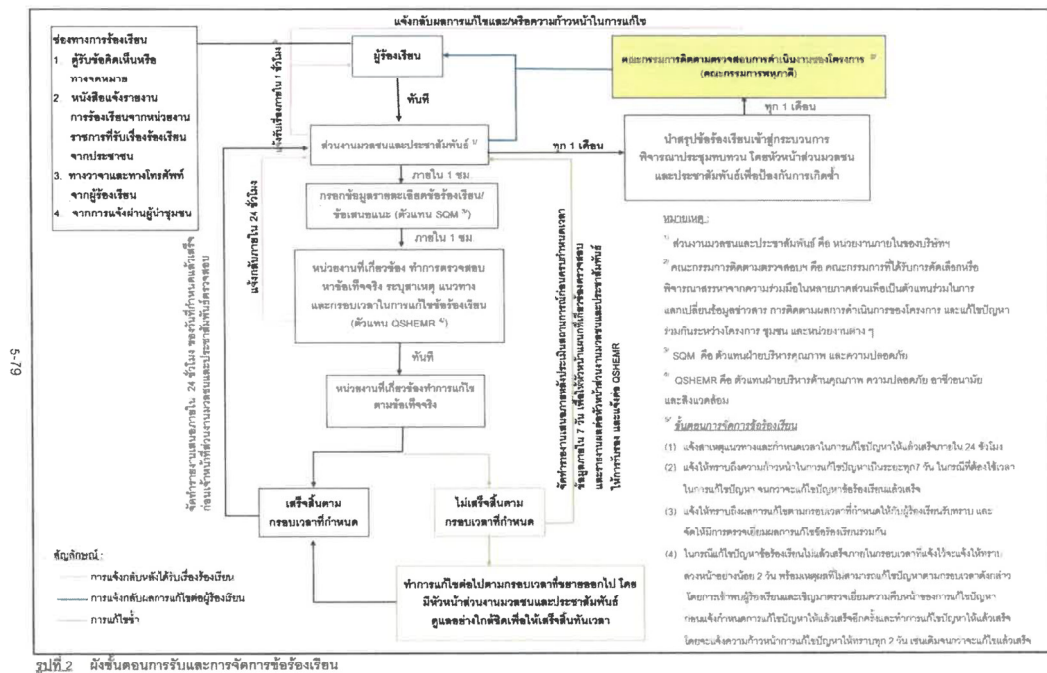

ลงชื่อ...

(นางสาวอังสนา ทัตอวัณ และนางนันทิณี ชัยชัย บัวสรวง)  
บริษัท โกลบอล เพาเวอร์ ซินเนอร์ยี จำกัด (มหาชน)

มีนาคม 2567

หน้า 50 / 53

(นายพงศกร สว่างผล)

บุคคลธรรมดาผู้มีสิทธิจัดทำรายงาน

บริษัท เอนไวรอนเม้นท์ มูฟเม้นท์ จำกัด  
ENVIRONMENTAL MOVEMENT CO., LTD.  
WWW.ENVIMOVE-THAI.COM

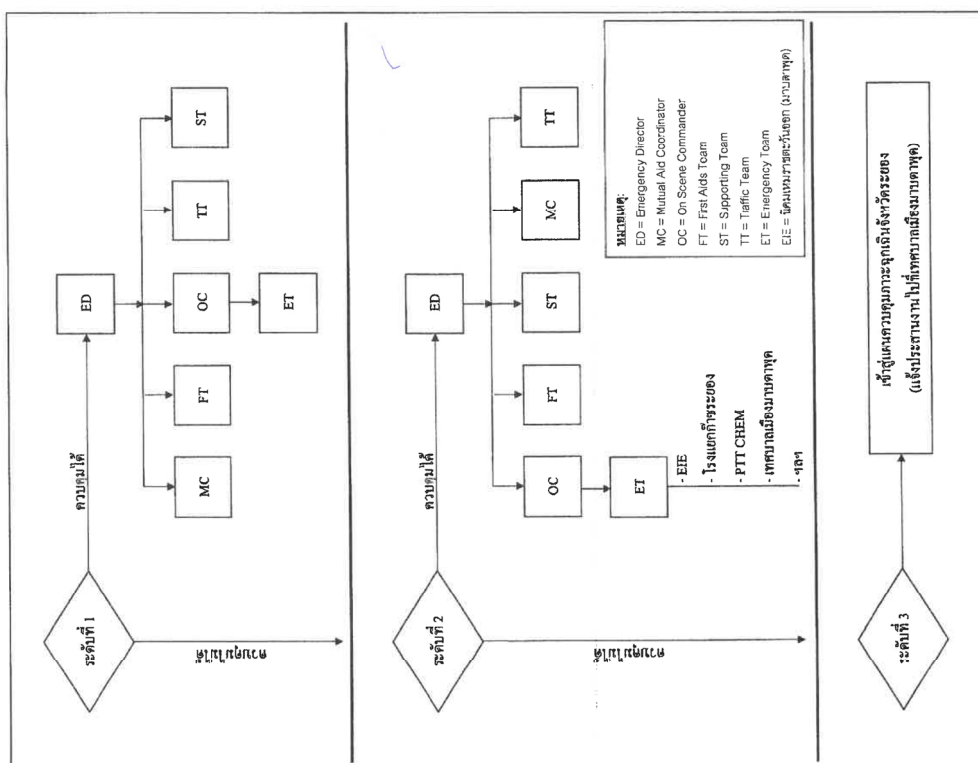

รูปที่ 1 ฟังแสดงการบริหารเมื่อเกิดเหตุฉุกเฉิน

นางสาว...

(เรียง) มีนาคม 2567

บริษัท เอนไวรอนเม้นทัล มูฟเม้นท์ จำกัด  
ENVI YOURSOURCING MOVEMENT จักร  
ENVIRONMENTAL MOVEMENT CO.,LTD  
www.envimove-thai.com

บริษัท เอนไวรอนเม้นทัล มูฟเม้นท์ จำกัด  
ENVI YOURSOURCING MOVEMENT จักร  
ENVIRONMENTAL MOVEMENT CO.,LTD  
www.envimove-thai.com

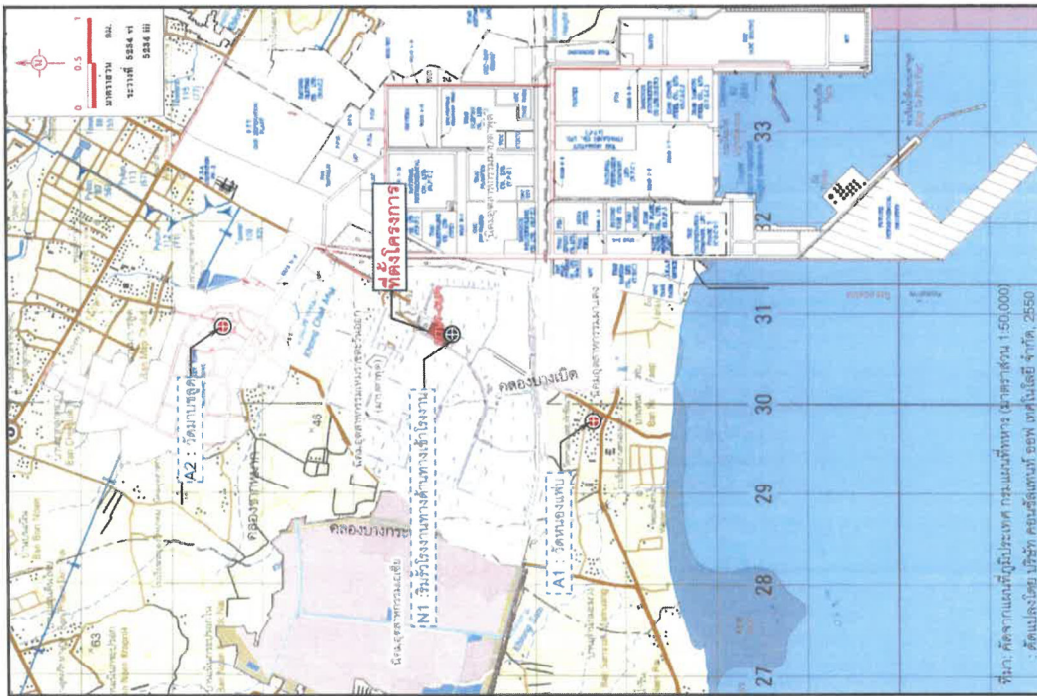

รูปที่ 4 จุดตรวจวัดคุณภาพอากาศ และระดับเสียง



รูปที่ 3 พื้นที่สีเขียว

ลงชื่อ.....

(นางสาวอังสนา ใจสูง) ผู้แทนบริษัท เอ็นโอมูฟ จำกัด  
บริษัท โกลบอล เพาเวอร์ ซินเนอร์ยี จำกัด (มหาชน)



มีนาคม 2567

หน้า 51 / 53

(นายพงศกร สว่างผล)

บุคคลธรรมดาผู้มีสิทธิจัดทำรายงาน

บริษัท เอ็นโอมูฟ จำกัด ผู้แทนบริษัท

ลงชื่อ.....

(นางสาวอังสนา ใจสูง) ผู้แทนบริษัท เอ็นโอมูฟ จำกัด

บริษัท โกลบอล เพาเวอร์ ซินเนอร์ยี จำกัด (มหาชน) หน้า 52 / 53



(นายพงศกร สว่างผล)

บุคคลธรรมดาผู้มีสิทธิจัดทำรายงาน

บริษัท เอ็นโอมูฟ จำกัด ผู้แทนบริษัท

